



UES

Universidad Estatal de Sonora
La Fuerza del Saber Estimulará mi Espíritu

Anteproyecto de Presupuesto de Egresos 2023



ANTEPROYECTO DE PRESUPUESTO 2023

El Anteproyecto de Presupuesto de Ingresos y Egresos 2023, se presenta, en cumplimiento con lo dispuesto en el artículo 29 Fracción II del Reglamento Interior de la Universidad Estatal de Sonora, en el que se establece el formular y someter a consideración del Rector para su posterior presentación al Consejo Directivo, el Presupuesto Anual de Ingresos y Egresos, tomando en consideración las propuestas de los Directores de las Unidades Académicas y de las Unidades Administrativas que conforman la Universidad, lo que marca el inicio del Anteproyecto de Presupuesto de Ingresos y Egresos de la Universidad Estatal de Sonora para el año 2023.

En el sistema Base de Cálculo POA de la Universidad, se capturó la información del anteproyecto de egresos por cada una de la Unidades Presupuestales llevando a cabo el proceso de programación y presupuestación el cual nos permite cumplir con la estructura sobre el objeto del gasto para este 2023, misma que está ligada a tener un presupuesto calendarizado y distribuido, basado en el Modelo PbR-SED, donde se toman en cuenta la Matriz de Indicadores de Resultados y las Metas Institucionales del Modelo de Planeación Institucional.

Se ha considerado también que el ingreso ordinario que recibirá la Universidad por los gobiernos estatal y federal además de los ingresos propios, son tomados en cuenta para las estimaciones de los montos a ejercer, sin descuidar las acciones de ahorro, austeridad y disciplina financiera, lo que permitirá además contar un presupuesto irreductible, para llevar a cabo los servicios básicos correspondientes a los capítulos 2000, 3000, 4000, 5000 y 6000 y no podrán transferirse directamente en el sistema por parte de las unidades presupuestales hacia otras partidas de gasto. Estas transferencias sólo podrán realizarse en casos especiales por medio de la Secretaría de Planeación de la Universidad.

De igual forma en el rubro de servicios personales (sueldos y prestaciones) se está proyectando que los recursos serán tomados de los fondos estatal y federal proyectados, siendo éste intransferible hacia otros capítulos del gasto, tomando en cuenta el Manual de Programación y Presupuestación para este Ejercicio 2023.

Los techos financieros que se han aprobado para este Anteproyecto de Egresos 2023, está basado en lo estipulado en el Convenio Marco de Colaboración Estado-Federación donde se establece que las partes, otorgarán un subsidio a partes iguales y en montos similares a los establecidos en el Convenio de Ejecución 2022 y que cada año se realiza con la Federación.

A continuación, se presenta la propuesta de Anteproyecto de Ingresos y Egresos donde se plasman la Situación Actual del Presupuesto 2022, la Exposición de Motivos y por último la Solicitud de Presupuesto para este año fiscal 2023.

I. Situación actual del presupuesto 2022

Para el ejercicio 2022, aproximadamente 83% de los recursos asignados a la Universidad Estatal de Sonora (UES) provienen del Subsidio Federal (50.16%) y Subsidio Estatal (33.00%), el resto de los recursos (16.84%), se realizan a través de mecanismos propios al alcance de la UES. En la Tabla 1 se presentan los montos asignados durante el presente ejercicio.

Tabla 1. Presupuesto 2022 por fondo

Fondo	Recurso	Porcentaje
Federal	\$396,126,193.00	50.16%
Estatal	\$260,564,629.60	33.00%
Ingresos propios	\$133,000,000.00	16.84%
Total	\$789,690,822.60	100.00%

Del total de recursos recibidos por la Universidad Estatal de Sonora, el 83.07% se destina a la atención de los *servicios personales*, para lo cual la Universidad hace uso de los recursos provenientes del Subsidio Estatal y Subsidio Federal, este último de forma parcial.

Por otra parte, los *gastos de operación* que realiza la UES para la generación y prestación de servicios educativos son atendidos con recursos propios y, además, con recursos extraordinarios provenientes de la gestión de proyectos especiales, promovidos por la Federación.

Tabla 2. Presupuesto 2022 por capítulo

Ejercicio del presupuesto por capítulo del gasto	Recursos aprobados	Porcentaje
Servicios personales	\$656,000,000.00	83.07%
Gastos de operación	\$133,690,822.60	16.93%
Total	\$789,690,822.60	100.00%

Como observamos con anterioridad, la Universidad hace uso tanto del Subsidio Estatal como el Subsidio Federal para cubrir los gastos de *servicios personales*; cabe señalar que, la UES utiliza el 100% del Subsidio Estatal para este fin, el 89.9% del Subsidio Federal y 29.6% de ingresos propios.

Sin embargo, en cuanto a su composición, observamos que, 39.7% de los *servicios personales* se financia a través del Subsidio Estatal, el 54.3% con el Subsidio Federal, así como el 6% con ingresos propios.

Para el financiamiento de los *gastos de operación* se utiliza el 70.4% de los recursos propios generados y el 10.1% del Subsidio Federal. En cuando a su composición encontramos que, 70.1% del *gasto de operación* se realiza con recursos propios y el 29.9% con recurso federal.

Tabla 3. Presupuesto 2022 por capítulo y fuente de ingreso

Ejercicio del presupuesto por capítulo del gasto	Subsidio Estatal	Subsidio Federal	Ingresos propios	Total
Servicios personales (1000)	\$260,564,629.60	\$356,097,441.00	\$39,337,929.40	\$656,000,000.00
Gastos de operación (2000, 3000, 4000, 5000 y 6000)		\$40,028,752.00	\$93,662,070.60	\$133,690,822.60
Total	\$260,564,629.60	\$396,126,193.00	\$133,000,000.00	\$789,690,822.60

II. Exposición de motivos

II.1 Número de programas educativos

Para 2022, la Universidad Estatal de Sonora cuenta con una oferta de 86 programas educativos, de los cuales 81 corresponden al nivel de pregrado distribuidos en 28 ingenierías y 53 licenciaturas. Cabe precisar que del total de programas educativos de pregrado 3 son licenciaturas virtuales y 1 ingeniería virtual. Asimismo, la institución tiene 5 programas de posgrado a nivel maestría.

Los programas educativos se distribuyen en las cinco unidades académicas sedes de la forma siguiente: Unidad Académica de San Luis Río Colorado, 16 programas educativos; Unidad Académica de Hermosillo, 33 programas educativos; Unidad Académica de Navojoa, 18 programas educativos; Unidad Académica de Magdalena, 12 programas educativos; y, Unidad Académica de Benito Juárez, 7 programas educativos.

Gráfica 1. Evolución del número de programas educativos Institucional y por Unidad Académica

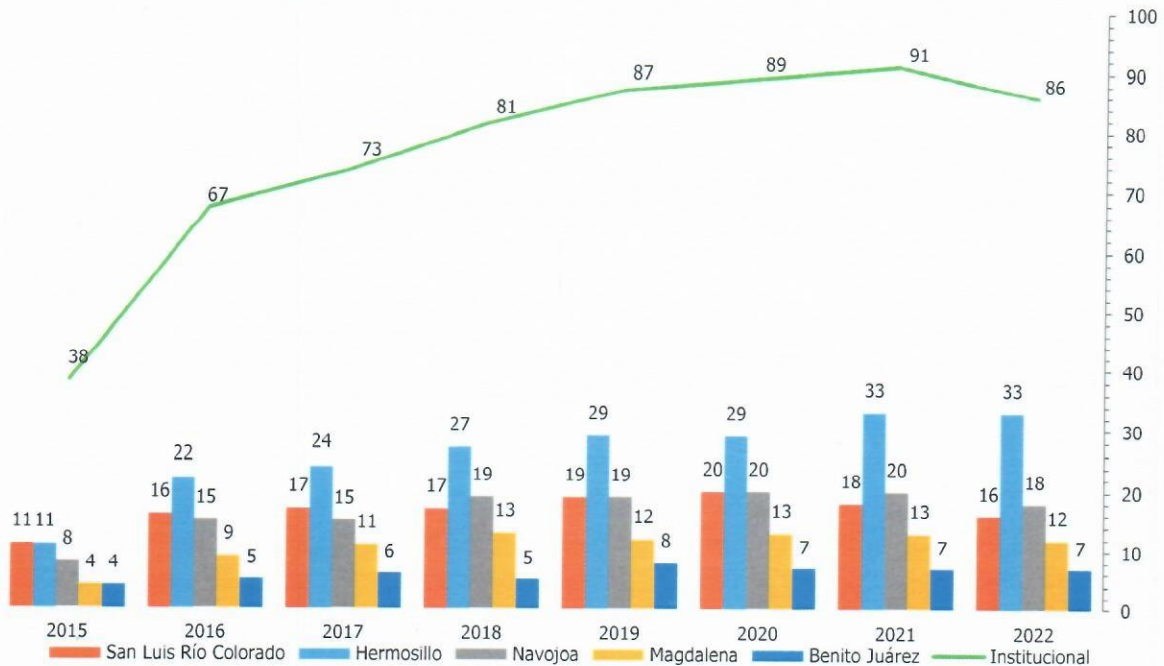

Durante el periodo 2015–2021, se observa un incremento sin precedentes en el número de programas educativos, éstos crecieron a razón de 139.5%, pasando de 38 a 91 programas educativos con respecto al observado a nivel institucional.

Cabe destacar que el incremento de la oferta educativa siempre ha sido con

base a estudios detallados de pertinencia y factibilidad, resultando en una demanda ascendente de nuestros espacios educativos ofrecidos.

Actualmente, la Universidad Estatal de Sonora redujo su oferta educativa con respecto al año anterior debido a las restricciones presupuestales y a la disminución de la demanda.

Tabla 4. Programas educativos según unidad académica

Programa Educativo	Unidad Académica					Total
	San Luis Río Colorado	Hermosillo	Navojoa	Magdalena	Benito Juárez	
Pregrado						
Ingeniería						
Ing. Ambiental		✓				1
Ing. Ambiental Industrial		✓				1
Ing. Biomédica	✓	✓	✓			3
Ing. en Automatización de Procesos		✓				1
Ing. en Biotecnología Acuática			✓			1
Ing. en Geociencias		✓		✓		2
Ing. en Horticultura	✓	✓	✓		✓	4
Ing. en Logística y Transporte		✓				1
Ing. en Mecatrónica	✓	✓	✓			3
Ing. en Software	✓	✓	✓	✓		4
Ing. en Software (Virtual)		✓				1
Ing. en Tecnología de Alimentos		✓	✓			2
Ing. Industrial en Manufactura	✓	✓	✓	✓		4
Licenciatura						
Lic. en Administración de Empresas	✓	✓	✓	✓	✓	5
Lic. en Administración de Empresas (Virtual)		✓				1
Lic. en Administración de Empresas Turísticas	✓	✓	✓			3
Lic. en Agronegocios		✓	✓	✓	✓	4
Lic. en Ciencias Policiales y Seguridad Ciudadana		✓				1
Lic. en Comercio Internacional	✓	✓	✓	✓		4
Lic. en Contaduría	✓	✓	✓			3
Lic. en Contaduría (Virtual)		✓				1
Lic. en Criminología	✓	✓	✓	✓	✓	5
Lic. en Ecología		✓				1
Lic. en Enfermería	✓	✓	✓	✓	✓	5

Continúa

Tabla 4. Programas educativos según unidad académica

Programa Educativo	Unidad Académica					Total
	San Luis Río Colorado	Hermosillo	Navojoa	Magdalena	Benito Juárez	
Pregrado						
Licenciatura						
Lic. en Enseñanza del Inglés	✓	✓	□	✓		3
Lic. en Entrenamiento Deportivo	✓	✓	✓	✓	□	4
Lic. en Finanzas e Inversiones		✓				1
Lic. en Fisioterapia	✓	✓	✓	✓	✓	5
Lic. en Gestión y Desarrollo de Negocios		✓				1
Lic. en Gestión y Desarrollo de Negocios (Virtual)		✓				1
Lic. en Nutrición Humana	✓	✓	✓	✓	✓	5
Posgrado						
Maestría						
Mtr. en Ciencias Ambientales	□	✓		□		1
Mtr. en Cultura Física en Ambientes Interculturales		✓				1
Mtr. en Sistemas de Producción Biosustentables	✓	✓	✓			3
Total	16	33	18	12	7	86

Final

II.2 Población escolar

De 2015 a 2022, el número de estudiantes inscritos en la Universidad Estatal de Sonora creció a razón del 69.1%. Si bien, durante el periodo 2015 a 2019 se observó el mayor crecimiento al presentar una tasa de 101.7%, producto de la estrategia de expansión de la nueva oferta educativa y consolidación de ésta en su conjunto.

Sin embargo, a partir de 2020 la población escolar comenzó a descender. Este fenómeno se explica en gran medida por los efectos de la emergencia sanitaria ocasionada por el COVID-19. Particularmente, en 2021 se presentó la mayor reducción de la matrícula escolar con respecto al año anterior al presentar una caída del 13%.

Gráfica 2. Evolución del número de estudiantes por año

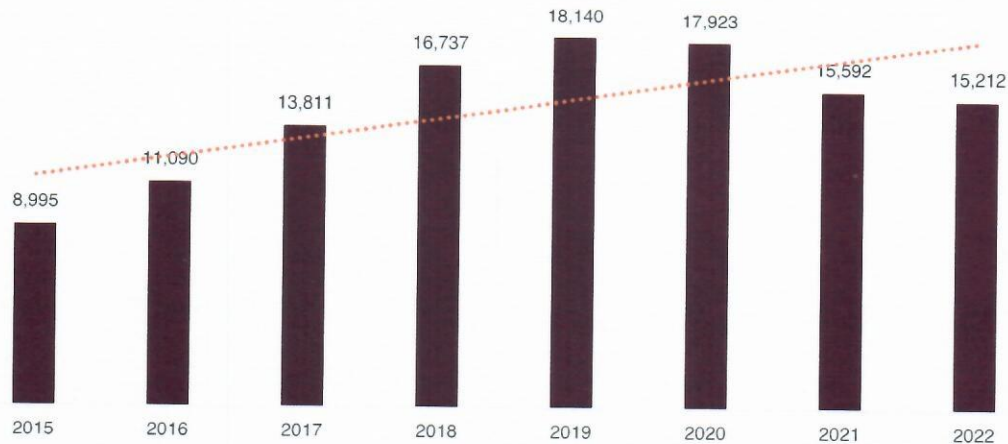

De acuerdo con información de la ANUIES (2022), en el ciclo escolar 2021-2022 la UES atendió al 12.5% de la población estudiantil universitaria en el estado de Sonora, lo que la convierte en la tercera Institución de Educación Superior con mayor número de estudiantes en Sonora. En la primera posición se ubica la Universidad de Sonora con 27.4%, y en segunda posición el Instituto Tecnológico de Sonora con 13.1%.

La Universidad es considerada “Universidad Grande” según los criterios de la Asociación Nacional de Instituciones de Educación Superior (ANUIES) lo anterior por la cantidad de población escolar inscrita.

II. 3 Personal Académico

El personal académico de la Universidad Estatal de Sonora está integrado por 995 docentes, de los cuales 364 son profesores de tiempo completo (36.6%). Entre estos 310 tienen contrato indeterminado y 54 determinado; 6 profesores de medio tiempo (0.6%), 6 indeterminados; y, 625 profesores de asignatura (62.8%), 16 indeterminados y 609 determinados.

En cuanto a la Unidad Académica de adscripción se encuentra que el 49.3% de los docentes están adscritos a la Unidad Académica de Hermosillo, el 17.9% en la Unidad Académica de San Luis Río Colorado, el 17.4% en la Unidad Académica de Navojoa, el 9.9% en la Unidad Académica de Magdalena y el 5.4% en la Unidad Académica de Benito Juárez.

Tabla 5. Profesores por Unidad Académica y tiempo de dedicación

Unidad Académica	PTC			PMT			PPA			Total		
	Inde.	Deter.	Total	Inde.	Deter.	Total	Inde.	Deter.	Total	Inde.	Deter.	Total
San Luis Río Colorado	74	5	79	0	0	0	3	96	99	77	101	178
Hermosillo	158	32	190	3	0	3	9	289	298	170	321	491
Navojoa	47	8	55	1	0	1	2	115	117	50	123	173
Magdalena	20	4	24	2	0	2	2	71	73	24	75	99
Benito Juárez	11	5	16	0	0	0	0	38	38	11	43	54
Total	310	54	364	6	0	6	16	609	625	332	663	995

Inde. = Indetermino

Deter. = Determinado

Durante el periodo 2015 – 2022, el número del personal académico creció en 62.3%; mientras la matrícula total lo hizo a razón del 69.1%. Como se observa en la siguiente gráfica, desde 2019 la matrícula escolar y el personal docente presentan una tendencia decreciente, la cual ha logrado estabilizar en el último año.

Gráfica 3. Crecimiento observado en el número de estudiantes y profesores

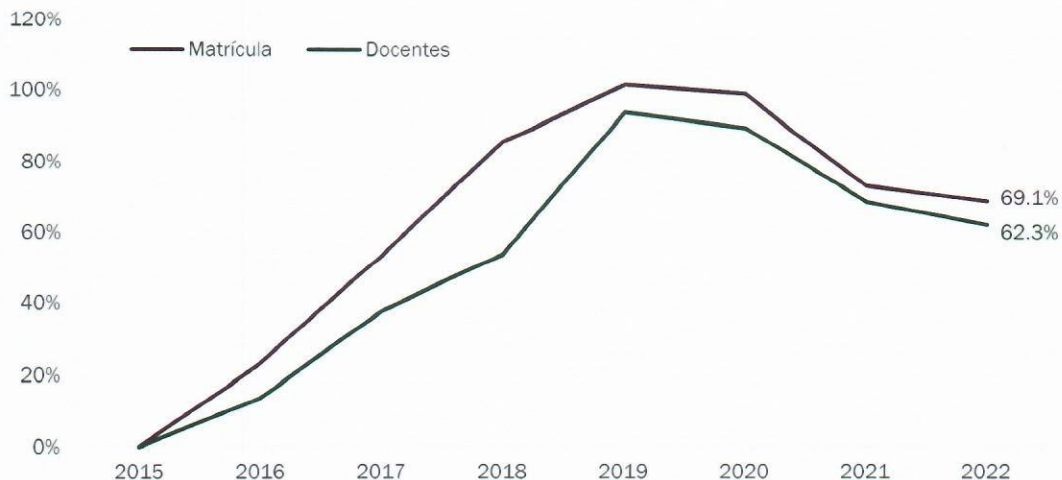

La forma más adecuada para observar y evidenciar el esfuerzo realizado por la Universidad en cuanto a la gestión del personal académico se encuentra en el número de estudiantes por profesor de tiempo completo.

De 2015 al 2022, la razón de estudiantes entre profesores de tiempo completo ha observado un crecimiento del 40.3%, pasando de 29.8 a 41.8 estudiantes por cada profesor de tiempo completo.

Gráfica 4. Número de estudiantes por profesor de tiempo completo.

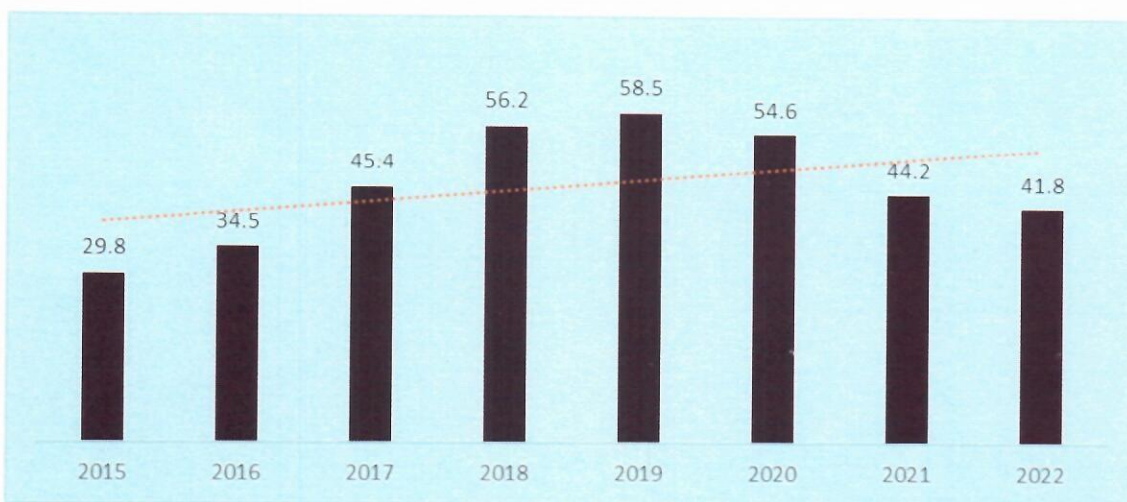

En virtud de lo anterior, podemos afirmar que las estrategias puestas en marcha por la Universidad han logrado que los profesores de tiempo completo incrementen el número de horas frente a grupo; respetando, siempre, el marco regulado por el Contrato Colectivo de Trabajo.

II. 4 Personal para la gestión administrativa

La Universidad cuenta con 620 personas que ocupan puestos administrativos. Por función, estos se distribuyen de la forma siguiente: 61.0% son de carácter administrativo, 31.0% personal de servicios y mantenimiento, 4.8% de apoyo a la docencia y 3.2% personal directivo.

Tabla 6. Personal para gestión administrativa.

Unidad Administrativa	Tipo de función				Total
	Apoyo a la docencia	Servicios	Administrativos	Directivos	
Rectoría	-	-	16	3	19
Secretaría General Académica	-	-	18	1	19
Secretaría General Administrativa	-	10	61	1	72
Secretaría General de Planeación	-	-	11	1	12
San Luis Río Colorado	10	25	53	3	91
Hermosillo	8	95	128	3	234
Navojoa	7	31	43	3	84
Magdalena	3	20	27	3	53
Benito Juárez	2	11	21	2	36
Total	30	192	378	20	620

Nota: Información correspondiente al primer semestre del 2022.

Como resultado de la expansión en el número de estudiantes y en el número de profesores para su atención, las actividades administrativas aumentaron; sin embargo, la UES implementó una serie de estrategias que permitieron elevar la productividad del personal no docente.

Gráfica 5. Número de estudiantes por personal dedicado a tareas administrativas.

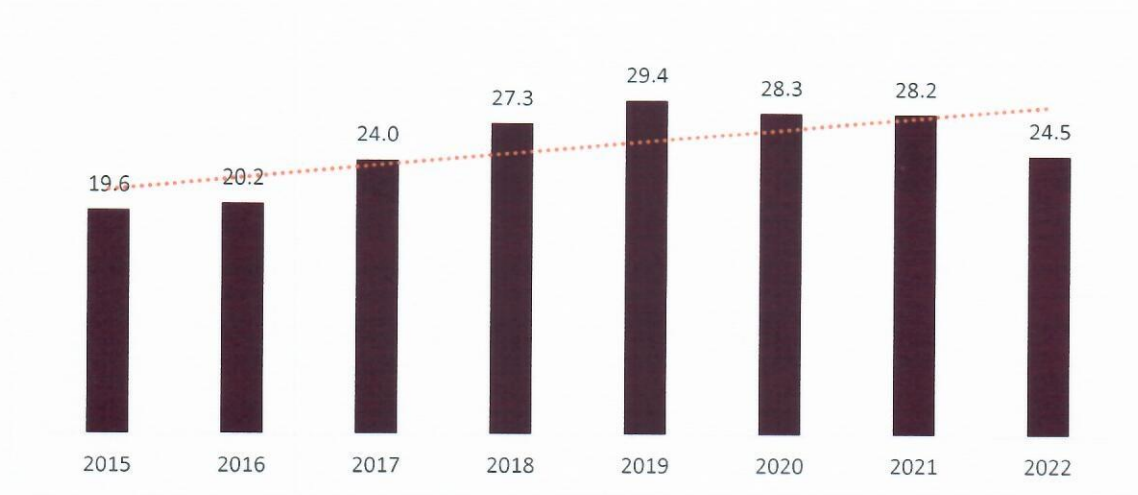

Gráfica 6. Número de profesores por personal dedicado a tareas administrativas.

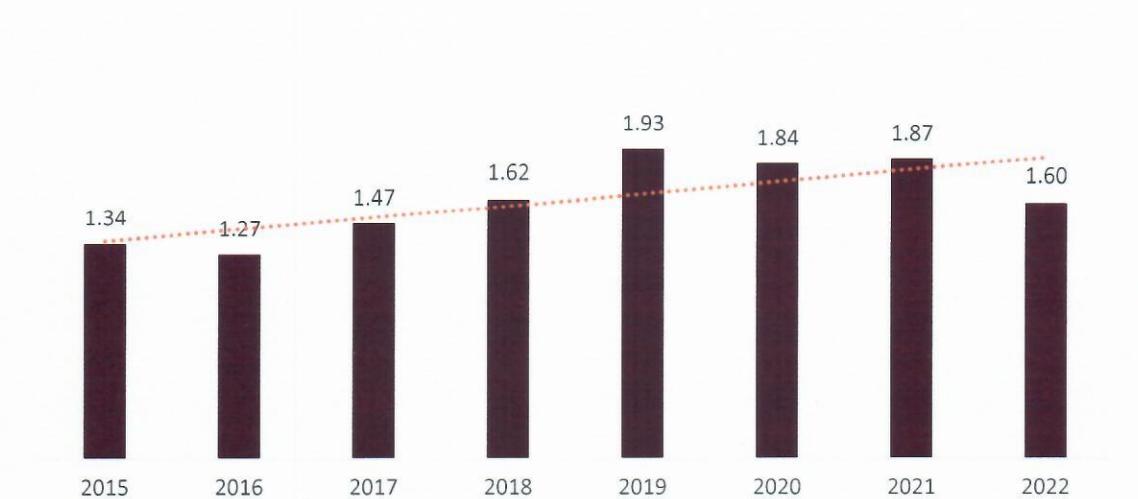

II. 5 Costo por estudiante

Durante el periodo 2015-2022 se presentó un incremento significativo de 69.1% en el número de estudiantes, sin embargo, el crecimiento en materia presupuestal es inferior estableciéndose en 35.5%. Cabe mencionar que el presupuesto presentó una disminución en términos absolutos con respecto al año 2021, situación que implicó un aumento en el costo por estudiante, situándose en 50,970.4 pesos.

Gráfica 7. Evolución del costo por estudiante.
 Cifras en pesos

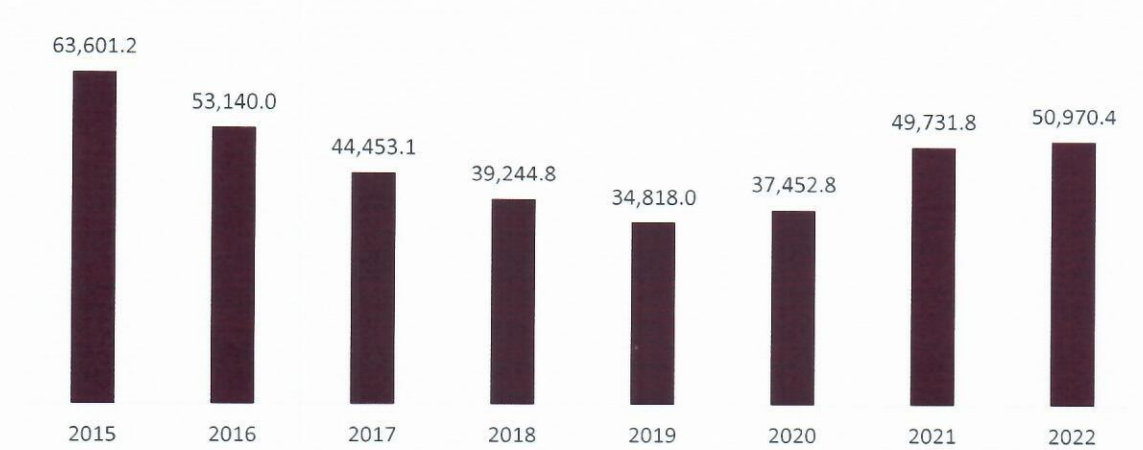

De 2015 al 2022, el costo por estudiante disminuyó en 12,630.8 pesos. Cabe mencionar que el periodo referido se puede dividir en segmentos; para el primero, que comprende el periodo 2015 a 2019, se observa un descenso constante del costo por alumno; mientras, para el periodo 2019-2022, se presenta un ascenso cerrando en 50,970.4 pesos, sin embargo, la cifra aún se queda por debajo de la cifra del 2015 (63,601 pesos).

II. 6 Resumen de indicadores, los más significativos.

En la Gráfica 8, se muestra un resumen de los indicadores que consideramos los más significativos de la gestión realizada por la UES, para el periodo 2015–2022. Estos reflejan el esfuerzo realizado en materia de gestión administrativa y eficiencia económica en el uso de los recursos académicos, así como de infraestructura, servicios y materiales.

Gráfica 8. Evolución de la variación de los principales indicadores.

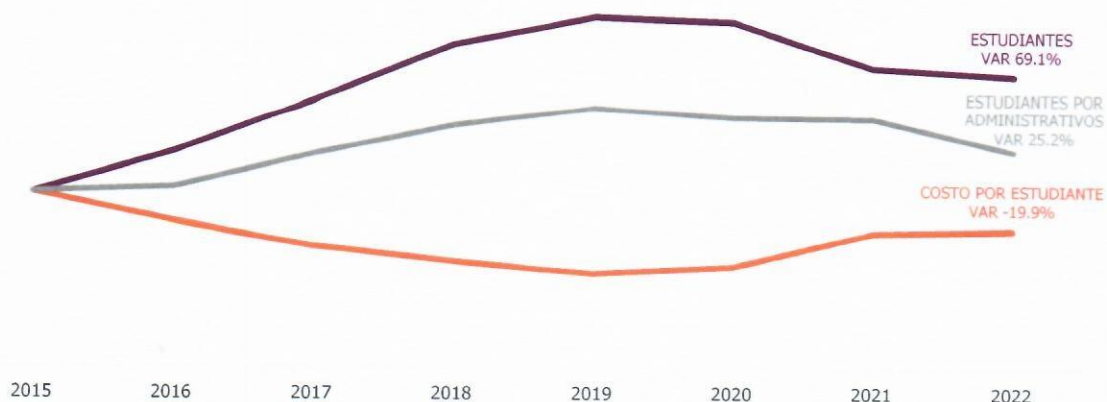

Por último, dentro de este apartado, cabe apuntar que las acciones realizadas por la UES están orientadas y alineados por lo señalado en el Plan de Desarrollo Estatal, referente a la administración de las dependencias bajo un enfoque de eficiencia y efectividad. Con ello dicho reafirmamos nuestro compromiso como Institución de Educación Superior que somos, a seguir impulsando resultados en beneficio de nuestra sociedad, con la honestidad, calidad y pertinencia a la que nos debemos.

La Universidad se caracteriza por:

- Actualización en los planes de estudio tomando en cuenta las recomendaciones en los periodos establecidos por las dependencias gubernamentales de Educación Superior y de acuerdo con la información que arrojan los estudios de factibilidad en relación con la actualización con el sector productivo, se modifican las mallas curriculares en todos los programas educativos que se requieran.
- La determinación de la nueva oferta educativa es acorde a los ejes del Plan Estatal de Desarrollo 2021-2027.
- El modelo educativo de la Universidad es Enfocado en el Aprendizaje y Competencias del Estudiantes (ENFACE), el cual exige tener personal docente habilitado con estudios de posgrado, para cumplir con las condiciones de factibilidad y pertinencia que exige nuestra oferta educativa.
- Los docentes que imparten cátedra en la Universidad, cuentan con formación pedagógica basada en competencias o con diplomados en estrategias de enseñanza-aprendizaje acordes al modelo educativo.
- La Universidad cuenta con 77 profesores en el sistema Nacional de

Investigadores (SNI).

- Más de 15,500 estudiantes se encuentran utilizando plataformas educativas virtuales, mediante el uso de estas tecnologías de la información y la comunicación, se impulsa el autoaprendizaje para fortalecer la formación académica de los estudiantes en los distintos tópicos disciplinares.
- El método de enseñanza del idioma inglés se basa en una plataforma digital con aval internacional de nombre SMART, lo cual asegura que más de 15,500 estudiantes consoliden su proceso educativo de lengua extranjera.
- Promueve la formación de una sociedad incluyente, ofreciendo cursos de Lengua de Señas Mexicanas (LSM).
- Ofrece la modalidad de educación a distancia por medio de la plataforma digital (Universidad 3.0), dando acceso a la educación superior en línea a un mayor número de personas.
- Algunos de los servicios que se ofrecen a la comunidad universitaria son: tutorías, salud universitaria (médicos y psicólogos), becas y estímulos, servicio de bibliotecas, centro de cómputo, prácticas de campo, laboratorios habilitados según las áreas de conocimiento, movilidad nacional e internacional, actividades culturales y deportivas.
- Se promueve la práctica de la igualdad e inclusión, ofreciendo estímulos interculturales a las y los estudiantes que forman parte de la comunidad indígena, brindándoles la oportunidad de estudiar una carrera universitaria.
- En todos los programas educativos ofrece la vinculación con los sectores productivos de la sociedad, promoviendo la inmediata inserción laboral de los egresados.
- Se tiene más del 50% de los Programas Educativos, evaluados con calidad reconocida por organismo acreditadores aprobados por la Secretaría de Educación Pública.
- Se cuenta con un sistema de Gestión de Calidad certificado por la Norma Internacional ISO 9001:2015 en 62 procesos y más de 150 procedimientos para las actividades administrativas y académicas con una cobertura de la totalidad de las Unidades Académicas y Rectoría.
- La Universidad en conjunto con el área de vinculación, es una entidad de

certificación y evaluación acreditada por el Consejo Nacional de Normalización y Certificación de Competencias Laborales (CONOCER), con el objetivo de certificar las competencias laborales de las personas, con base a estándares de competencia y estas certificaciones se ofrecen tanto a la comunidad universitaria como al público en general.

La asignación de los recursos para el ejercicio fiscal 2023.

- Contribuirá al cumplimiento de las metas previstas en el Plan Estatal de Desarrollo, Plan Sectorial de la Secretaría de Educación y Cultura, el Plan de Mediano Plazo de la Universidad y el Programa de Desarrollo Institucional y con ello se pretende:
- Mayor Cobertura: En virtud de atender la demanda de espacios educativos de nivel Superior, para el año 2023 se espera una población escolar de 15,500 estudiantes, más del 100% de incremento con respecto al año 2015.
- Mejoramiento del perfil del profesorado: La Universidad Estatal de Sonora cuenta con el reconocimiento de la Secretaría de Educación Pública por medio del PRODEP a 90 profesores. Es importante destacar que para el 2023 se espera que este indicador siga incrementándose.
- Herramientas educativas: En el ejercicio de las actividades de enseñanza aprendizaje que se están ofreciendo, se pretende seguir contando puntualmente con las herramientas tecnológicas actualizadas requeridas para que los alumnos puedan hacer uso de ellas en tiempo y forma.
- Formación integral: Continuar fortaleciendo los programas de apoyo para que los estudiantes cuenten con lo necesario para tener una trayectoria académico eficiente y eficaz, contribuyendo a que pueda terminar sus estudios de manera exitosa.

III. Solicitud de Presupuesto 2023

Se describe la proporción que representará el presupuesto de la Universidad Estatal de Sonora por fuente de ingreso para el año 2023.

Tabla 7. Presupuesto 2023 por fondo.

Fondo	Recurso	Porcentaje
Federal	\$396,126,193.00	42.81%
Estatal	\$396,126,193.00	42.81%
Ingresos Propios	\$133,000,000.00	14.37%
Total	\$925,252,386.00	100.00%

La Universidad atenderá los gastos de servicios personales con ingresos estatales y el complemento, con ingresos federales.

Los gastos de operación serán atendidos con ingresos propios, y a la fecha, no se tienen contemplados ingresos por conceptos de programas especiales federales.

A continuación, se muestra la proporción que representará el presupuesto de la Universidad por capítulo presupuestal para el año 2023.

Tabla 8. Presupuesto 2023 por capítulo

Ejercicio del presupuesto por capítulo del gasto	Recursos aprobados anual	Porcentaje sobre el presupuesto total (%)
Servicios Personales	\$751,452,270.00	81.22%
Gasto de Operación	\$173,800,116.00	18.78%
Total	\$925,252,386.00	100.00%

En la siguiente tabla, se muestra la proporción que representará el presupuesto de la Universidad por capítulo presupuestal y fuente de ingreso.

Tabla 9. Presupuesto 2023 por capítulo y fuente de ingreso

Ejercicio del presupuesto por capítulo del gasto	Recurso Estatal	Recurso Federal	Ingresos Propios	Total del presupuesto
Servicios Personales (1000)	\$396,126,193.00	\$355,326,077.00		\$751,452,270.00
Gastos de Operación (2000, 3000, 4000, 5000 y 6000)		\$40,800,116.00	\$133,000,000.00	\$173,800,116.00
Total	\$396,126,193.00	\$396,126,193.00	\$133,000,000.00	\$925,252,386.00

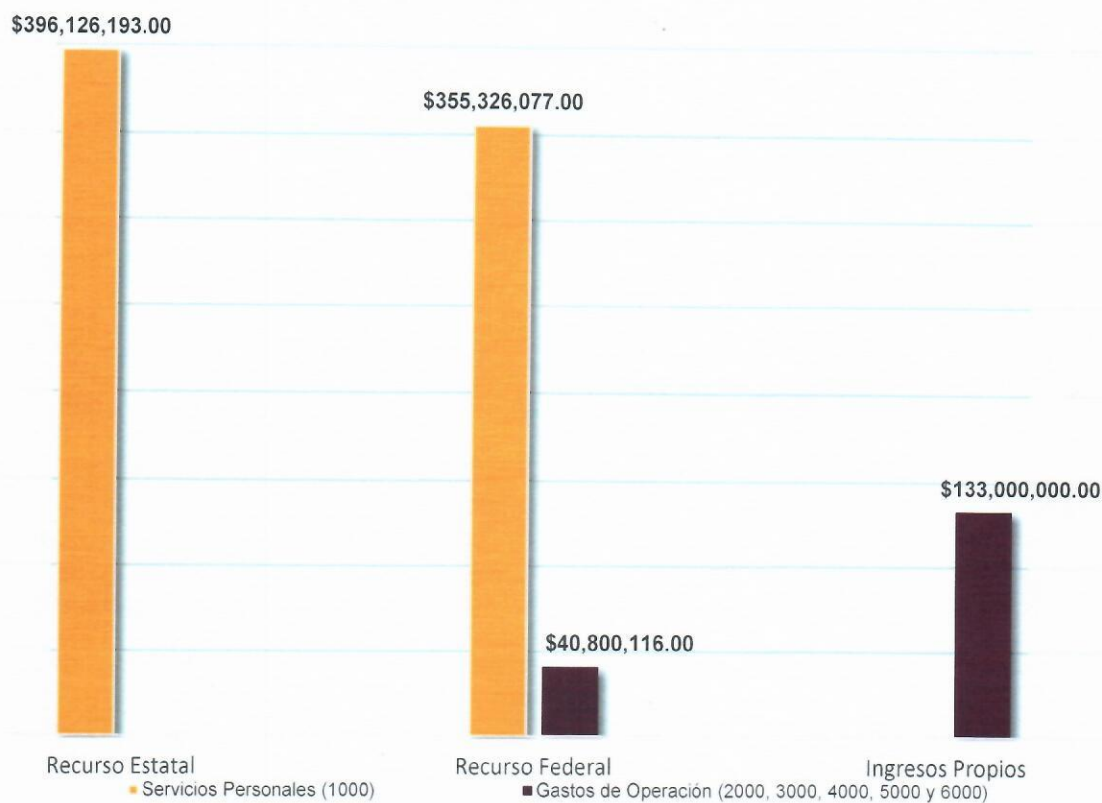



UNIVERSIDAD ESTATAL DE SONORA

ANTEPROYECTO DE PRESUPUESTO 2023

Partida	1000	2000	3000	4000	5000	6000	TOTAL
51110-113010 SUELDOS	\$373,580,746.00						\$373,580,746.00
51120-122010 SUELDOS BASE AL PERSONAL EVENTUAL	\$3,183,289.00						\$3,183,289.00
51130-132010 PRIMA DE VACACIONES Y DOMINICAL	\$32,610,704.00						\$32,610,704.00
51130-132020 AGUINALDO O GRATIFICACION DE FIN DE AÑO	\$68,649,887.00						\$68,649,887.00
51130-132030 COMPENSACION POR AJUSTE DE CALENDARIO	\$6,873,248.00						\$6,873,248.00
51130-132040 COMPENSACION POR BONO NAVIDEÑO	\$6,860,748.00						\$6,860,748.00
51130-134030 ESTIMULOS AL PERSONAL DE CONFIANZA	\$8,496,609.00						\$8,496,609.00
51130-134040 BONO DE PRODUCTIVIDAD	\$1,182,228.00						\$1,182,228.00
51140-141010 APORTACIONES AL ISSSTE	\$128,304,324.00						\$128,304,324.00
51140-141060 OTRAS PRESTACIONES DE SEGURIDAD SOCIAL	\$18,996,331.00						\$18,996,331.00
51150-153040 PRESTACIONES DE RETIRO	\$29,142,182.00						\$29,142,182.00
51150-154040 DIAS ECONOMICOS Y DE DESCANSO OBLIGATORIOS NO DISF	\$5,391,212.00						\$5,391,212.00
51150-154090 BONO PARA DESPESA	\$30,048,283.00						\$30,048,283.00
51150-154290 CUOTAS PARA MATERIAL DIDACTICO	\$3,776,175.00						\$3,776,175.00
51150-159010 OTRAS PRESTACIONES	\$6,012,421.00						\$6,012,421.00
51170-171010 ESTIMULOS POR PRODUCTIVIDAD Y EFICIENCIA	\$12,554,610.00						\$12,554,610.00
51170-171020 ESTIMULOS AL PERSONAL	\$9,537,813.00						\$9,537,813.00
51170-171040 BONO POR PUNTUALIDAD	\$6,251,460.00						\$6,251,460.00
51210-211010 MATERIALES, UTILES T EQUIPOS MENORES DE OFICINA		\$1,797,306.39					\$1,797,306.39
51210-212010 MATERIALES Y UTILES DE IMPRESION Y REPRODUCCION		\$61,484.00					\$61,484.00
51210-214010 MATERIALES Y UTILES PARA EL PROCESAMIENTO DE EQUIP		\$1,641,645.82					\$1,641,645.82



UNIVERSIDAD ESTATAL DE SONORA

ANTEPROYECTO DE PRESUPUESTO 2023

Partida	1000	2000	3000	4000	5000	6000	TOTAL
51210-215010 MATERIAL PARA INFORMACION		\$1,462,086.59					\$1,462,086.59
51210-216010 MATERIAL DE LIMPIEZA		\$2,965,140.21					\$2,965,140.21
51210-217010 MATERIALES EDUCATIVOS		\$863,751.64					\$863,751.64
51210-218010 PLACAS, ENGOMADOS, CALCOMANIAS Y HOLOGRAMAS		\$84,600.00					\$84,600.00
51210-218020 EMISION DE LICENCIAS DE CONDUCIR		\$5,800.00					\$5,800.00
51220-221010 PRODUCTOS ALIMENTICIOS PARA EL PERSONAL EN LAS INSTALACIONES		\$917,572.67					\$917,572.67
51220-221050 PRODUCTOS ALIMENTICIOS PARA PERSONAS DERIVADO DE L		\$367,370.24					\$367,370.24
51220-221060 ADQUISICION DE AGUA POTABLE		\$146,787.00					\$146,787.00
51220-222010 ALIMENTACION DE ANIMALES		\$29,240.00					\$29,240.00
51220-223010 UTENSILIOS PARA EL SERVICIO DE ALIMENTACION		\$169,447.80					\$169,447.80
51230-231010 PRODUCTOS ALIMENTICIOS, AGROPECUARIOS Y FORESTALES		\$119,316.24					\$119,316.24
51230-233010 PRODUCTOS DE PAPEL, CARTON E IMPRESION ADQUIRIDOS		\$4,452.96					\$4,452.96
51230-234010 COMBUSTIBLES, LUBRICANTES, ADITIVOS, CARBON Y SUS		\$4,600.00					\$4,600.00
51230-235010 PRODUCTOS QUIMICOS, FARMACEUTICOS Y DE LABORATORIO		\$98,000.00					\$98,000.00
51230-236010 PRODUCTOS METALICOS Y A BASE DE MINERALES NO METAL		\$6,000.00					\$6,000.00
51230-239010 OTROS PRODUCTOS ADQUIRIDOS COMO MATERIA PRIMA		\$14,617.20					\$14,617.20
51240-241010 PRODUCTOS MINERALES NO METALICOS		\$58,906.00					\$58,906.00
51240-242010 CEMENTO Y PRODUCTOS DE CONCRETO		\$17,613.48					\$17,613.48
51240-243010 CAL, YESO Y PRODUCTOS DE YESO		\$25,300.00					\$25,300.00
51240-244010 MADERA Y PRODUCTOS DE MADERA		\$33,900.00					\$33,900.00
51240-245010 VIDRIO Y PRODUCTOS DE VIDRIO		\$5,000.00					\$5,000.00



UNIVERSIDAD ESTATAL DE SONORA

ANTEPROYECTO DE PRESUPUESTO 2023

Partida	1000	2000	3000	4000	5000	6000	TOTAL
51240-246010 MATERIAL ELECTRICO Y ELECTRONICO		\$328,152.00					\$328,152.00
51240-247010 ARTICULOS METALICOS PARA LA CONSTRUCCION		\$51,200.00					\$51,200.00
51240-248010 MATERIALES COMPLEMENTARIOS		\$94,235.00					\$94,235.00
51240-249010 OTROS MATERIALES Y ARTICULOS DE CONSTRUCCION Y REP		\$2,118,541.14					\$2,118,541.14
51250-251010 PRODUCTOS QUIMICOS BASICOS		\$275,215.04					\$275,215.04
51250-252010 FERTILIZANTES, PESTICIDAS Y OTROS AGROQUIMICOS		\$201,286.00					\$201,286.00
51250-253010 MEDICINAS Y PRODUCTOS FARMACEUTICOS		\$93,694.30					\$93,694.30
51250-254010 MATERIALES, ACCESORIOS Y SUMINISTROS MEDICOS		\$177,616.49					\$177,616.49
51250-255010 MATERIALES, ACCESORIOS Y SUMINISTROS DE LABORATORI		\$917,469.38					\$917,469.38
51250-256010 FIBRAS SINTETICAS, HULES, PLASTICOS Y DERIVADOS		\$87,880.00					\$87,880.00
51260-261010 COMBUSTIBLES		\$3,895,715.32					\$3,895,715.32
51260-261020 LUBRICANTES Y ADITIVOS		\$65,900.00					\$65,900.00
51270-271010 VESTUARIOS Y UNIFORMES		\$287,610.00					\$287,610.00
51270-272010 PRENDAS DE SEGURIDAD Y PROTECCION PERSONAL		\$46,400.00					\$46,400.00
51270-273010 ARTICULOS DEPORTIVOS		\$355,349.59					\$355,349.59
51270-274010 PRODUCTOS TEXTILES		\$12,000.00					\$12,000.00
51270-275010 BLANCOS Y OTROS PRODUCTOS TEXTILES, EXCEPTO PREND		\$2,000.00					\$2,000.00
51280-283010 PRENDAS DE PROTECCION PARA SEGURIDAD PUBLICA Y NAC		\$10,080.00					\$10,080.00
51290-291010 HERRAMIENTAS MENORES		\$164,457.97					\$164,457.97
51290-292010 REFACCIONES Y ACCESORIOS MENORES DE EDIFICIOS		\$56,785.00					\$56,785.00
51290-294010 REFACCIONES Y ACCESORIOS MENORES DE EQUIPO DE COMP		\$700,065.34					\$700,065.34



UNIVERSIDAD ESTATAL DE SONORA

ANTEPROYECTO DE PRESUPUESTO 2023

Partida	1000	2000	3000	4000	5000	6000	TOTAL
51290-295010 REFACCIONES Y ACCESORIOS MENORES DE EQUIPO E INSTR		\$24,147.15					\$24,147.15
51290-296010 REFACCIONES Y ACCESORIOS MENORES DE EQUIPO DE TRAN		\$470,260.00					\$470,260.00
51290-298010 REFACCIONES Y ACCESORIOS MENORES DE MAQUINARIA Y O		\$22,740.00					\$22,740.00
51290-299010 REFACCIONES Y ACCESORIOS MENORES OTROS BIENES MUEB		\$34,500.00					\$34,500.00
51310-311010 ENERGIA ELECTRICA			\$9,622,524.00				\$9,622,524.00
51310-312010 GAS			\$60,020.30				\$60,020.30
51310-313010 AGUA POTABLE			\$1,830,520.00				\$1,830,520.00
51310-314010 TELEFONIA TRADICIONAL			\$136,050.00				\$136,050.00
51310-317010 SERVICIO DE ACCESO A INTERNET, REDES Y PROCESAMIE			\$3,845,260.00				\$3,845,260.00
51310-318010 SERVICIO POSTAL			\$6,220.00				\$6,220.00
51320-322010 ARRENDAMIENTO DE EDIFICIOS			\$43,880.00				\$43,880.00
51320-323010 ARRENDAMIENTO DE MUEBLES, MAQUINARIA Y EQUIPO			\$1,455,588.00				\$1,455,588.00
51320-323020 ARRENDAMIENTO DE EQUIPO Y BIENES INFORMATICOS			\$14,000.00				\$14,000.00
51320-325010 ARRENDAMIENTO DE EQUIPO DE TRANSPORTE			\$180,782.00				\$180,782.00
51320-327010 PATENTES, REGALIAS Y OTROS			\$13,477,644.00				\$13,477,644.00
51320-329010 OTROS ARRENDAMIENTOS			\$273,997.00				\$273,997.00
51330-331010 SERVICIOS LEGALES, DE CONTABILIDAD, AUDITORIAS Y R			\$4,144,368.70				\$4,144,368.70
51330-333010 SERVICIOS DE INFORMATICA			\$907,205.00				\$907,205.00
51330-333020 SERVICIOS DE CONSULTORIAS			\$92,050.00				\$92,050.00
51330-334010 SERVICIOS DE CAPACITACION			\$7,166,700.68				\$7,166,700.68
51330-335010 SERVICIOS DE INVESTIGACION CIENTIFICA Y DESARROLLO			\$385,000.00				\$385,000.00



UNIVERSIDAD ESTATAL DE SONORA

ANTEPROYECTO DE PRESUPUESTO 2023

Partida	1000	2000	3000	4000	5000	6000	TOTAL
51330-336030 IMPRESIONES Y PUBLICACIONES OFICIALES			\$2,070,217.75				\$2,070,217.75
51330-336050 LICITACIONES, CONVENIOS Y CONVOCATORIAS			\$45,000.00				\$45,000.00
51330-337010 SERVICIOS DE PROTECCION Y SEGURIDAD			\$330,000.00				\$330,000.00
51330-339010 SERVICIOS PROFESIONALES, CIENTIFICOS Y TECNICOS IN			\$930,615.00				\$930,615.00
51340-341010 SERVICIOS FINANCIEROS Y BANCARIOS			\$1,419,774.00				\$1,419,774.00
51340-344010 SEGUROS DE RESPONSABILIDAD PATRIMONIAL Y FIANZAS			\$25,855,347.59				\$25,855,347.59
51340-345010 SEGUROS DE BIENES PATRIMONIALES			\$1,280,685.34				\$1,280,685.34
51340-347010 FLETES Y MANIOBRAS			\$239,200.00				\$239,200.00
51350-351010 MANTENIMIENTO Y CONSERVACION DE INMUEBLES			\$279,785.00				\$279,785.00
51350-351020 MANTENIMIENTO Y CONSERVACION DE AREAS DEPORTIVAS			\$7,225.00				\$7,225.00
51350-352010 MANT. Y CONSERV. DE MOBILIARIO Y EQUIPO			\$479,760.22				\$479,760.22
51350-352020 MANT. Y CONS. DE MOB. Y EQUIP. PARA ESCUELAS, LABO			\$93,660.00				\$93,660.00
51350-353010 INSTALACIONES			\$1,370,000.00				\$1,370,000.00
51350-353020 MANTENIMIENTO Y CONSERV. DE BIENES INFORMATICOS			\$20,000.00				\$20,000.00
51350-355010 MANTENIMIENTO Y CONSERV. DE EQUIPO DE TRANSPORTE			\$620,550.00				\$620,550.00
51350-357010 MANT. Y CONSERV. DE MAQUINARIA Y EQUIPO			\$4,183,170.00				\$4,183,170.00
51350-357020 MANT. Y CONSERV. DE HERRAMIENTAS, MAQ. HERRAMIENTA			\$21,906.00				\$21,906.00
51350-358010 SERVICIOS DE LIMPIEZA Y MANEJO DE DESECHOS			\$2,067,800.00				\$2,067,800.00
51350-359010 SERVICIOS DE JARDINERIA Y FUMIGACION			\$34,902.40				\$34,902.40
51360-361010 DIFUSION POR RADIO, TELEVISION Y OTROS MEDIOS DE M			\$112,166.00				\$112,166.00
51360-362010 DIFUSION POR RADIO, TELEVISION Y OTROS MEDIOS DE M			\$26,550.00				\$26,550.00



UNIVERSIDAD ESTATAL DE SONORA

ANTEPROYECTO DE PRESUPUESTO 2023

Partida	1000	2000	3000	4000	5000	6000	TOTAL
51360-363010 SERVICIOS DE CREATIVIDAD, PREPRODUCCION Y PRODUCCI			\$29,300.00				\$29,300.00
51360-366010 SERVICIO DE CREACION Y DIFUSION DE CONTENIDO EXCLU			\$8,712.30				\$8,712.30
51370-371010 PASAJES AEREOS			\$1,280,965.18				\$1,280,965.18
51370-372010 PASAJES TERRESTRES			\$353,256.00				\$353,256.00
51370-375010 VIATICOS EN EL PAIS			\$2,225,662.50				\$2,225,662.50
51370-375020 GASTOS DE CAMINO			\$646,500.00				\$646,500.00
51370-376010 VIATICOS EN EL EXTRANJERO			\$118,530.00				\$118,530.00
51370-379010 CUOTAS			\$255,626.00				\$255,626.00
51380-382010 GASTOS DE ORDEN SOCIAL Y CULTURAL			\$216,000.00				\$216,000.00
51380-383010 CONGRESOS Y CONVENCIONES			\$355,104.87				\$355,104.87
51380-385010 GASTO DE ATENCION Y PROMOCION			\$1,905,626.80				\$1,905,626.80
51390-392010 IMPUESTOS Y DERECHOS			\$38,600.00				\$38,600.00
51390-392020 OTROS IMPUESTOS Y DERECHOS			\$7,200.00				\$7,200.00
52420-442030 BECAS DE EDUCACION MEDIA Y SUPERIOR				\$31,116,350.00			\$31,116,350.00
52440-441010 AYUDAS SOCIALES A PERSONAS				\$10,000.00			\$10,000.00
52440-441030 (NO USAR) APORTACIONES PARA CUBRIR CONVENIOS CON O							\$67,550.00
52440-441050 GASTOS POR SERVICIOS DE TRASLADO DE PERSONAS				\$589,100.00			\$589,100.00
52440-441060 PREMIOS, RECOMPENSAS, PENSIONES DE GRACIAS Y PENSI				\$19,000.00			\$19,000.00
52440-441070 PREMIOS, ESTIMULOS,RECOMPENSAS,BECAS Y SEGUROS A D				\$600,000.00			\$600,000.00
52440-441080 AYUDAS CULTURALES Y SOCIALES				\$40,000.00			\$40,000.00
52440-445020 APORTACIONES PARA CUBRIR CONVENIOS CON ORGANIZACIO				\$5,344,326.00			\$5,276,776.00



UNIVERSIDAD ESTATAL DE SONORA

ANTEPROYECTO DE PRESUPUESTO 2023

Partida	1000	2000	3000	4000	5000	6000	TOTAL
12410-511010 MUEBLES DE OFICINA Y ESTANTERIA					\$1,396,043.00		\$1,396,043.00
12410-515010 EQUIPO DE COMPUTO Y TECNOLOGIAS DE LA INFORMACION					\$1,581,261.20		\$1,581,261.20
12410-519010 OTROS MOBILIARIOS Y EQUIPO DE ADMINISTRACION					\$29,000.00		\$29,000.00
12410-519020 MOBILIARIO Y EQUIPO PARA ESCUELAS, LABORATORIOS Y					\$176,000.00		\$176,000.00
12420-521010 EQUIPOS Y APARATOS AUDIVISUALES					\$104,990.00		\$104,990.00
12460-561010 MAQUINARIA Y EQUIPO AGROPECUARIO					\$32,000.00		\$32,000.00
12460-563010 MAQUINARIA Y EQUIPO DE CONSTRUCCION					\$2,000.00		\$2,000.00
12460-564010 SISTEMAS DE AIRE ACONDICIONADO, CALEFACCION Y DE R					\$2,025,000.00		\$2,025,000.00
12460-567010 HERAMIENTAS					\$2,000.00		\$2,000.00
52510-519020 MOBILIARIO Y EQUIPO PARA ESCUELAS, LABORATORIOS Y					\$172,949.40		\$172,949.40
12360-622030 REMODELACION Y REHABILITACION						\$16,595,650.81	\$16,595,650.81
TOTAL	\$751,452,270.00	\$21,393,237.96	\$92,571,207.63	\$37,718,776.00	\$5,521,243.60	\$16,595,650.81	\$925,252,386.00