

**1) Notas de desglose**

**1.1 Información Contable**

**Notas al Estado de Situación Financiera.**

**ACTIVO**

**ACTIVO CIRCULANTE**

**(1) Efectivo y Equivalentes.**

CUENTA	DESCRIPCION	PLAZO DE CANCELACION	PLAZO DE VENCIMIENTO		SALDO FINAL 2024	SALDO DICIEMBRE 2023
11111-000001	SAN LUIS RIO COLORADO	ANUAL			11,752.90	0.00
11111-000002	HERMOSILLO	ANUAL			28,968.59	0.00
11111-000005	BENITO JUAREZ	ANUAL			0.00	4,860.72
	<b>EFFECTIVO</b>			<b>Subtotal</b>	<b>40,721.49</b>	<b>4,860.72</b>
11112-010503	GALVEZ GARCIA KAREN VIANNEY	ANUAL			3,000.00	0.00
	<b>FONDO FIJO</b>			<b>Subtotal</b>	<b>3,000.00</b>	<b>0.00</b>
11113-000132	ALVAREZ SANCHEZ JUANA	ANUAL			5,000.00	0.00
11113-002555	FERNANDO CHIO MENDOZA	ANUAL			2,000.00	0.00
11113-006308	FLETES SILVA ROSA MARIA	ANUAL			15,000.00	0.00
11113-006392	PACHECO FELIX SHARON SARAHÍ	ANUAL			25,000.00	0.00
11113-009966	VALENZUELA MUÑER HUGO	ANUAL			45,000.00	0.00
11113-010343	JIMENEZ SALDAÑA CARLA YURUANI	ANUAL			0.00	99,998.00
	<b>FONDO REVOLVENTE</b>			<b>Subtotal</b>	<b>92,000.00</b>	<b>99,998.00</b>
11121-000013	SANTANDER # 65500585285 IP CONCENTRADORA				0.00	386,650.00
11121-000022	SANTANDER # 65500587178 PROMEP				88,012.00	24,267.72
11121-000030	BANCOMER # 014271144-3 SUBSIDIO FEDERAL BJ				23,210.56	22,899.12
11121-000031	BANCOMER # 0133898539 INGRESOS PROPIOS BJ				2,221,320.47	1,947,807.65
11121-000032	BANCOMER # 0133898385 NOMINA BJ				8,328.54	18,810.54
11121-000035	SANTANDER CTA.65-502610350 FONDO SECTORIAL D				228,605.54	228,605.54
11121-000041	SANTANDER 65502168821 CAFETERIA NAV				779,996.54	662,313.59
11121-000054	SANTANDER 65504627408 CAFETERIA MAG				163,437.02	98,437.02
11121-000056	BANCO AZTECA 01720139163483				10,064.79	7,864.83
11121-000060	BANAMEX 7003-3906925 NOMINA RECTORIA				48,073.05	124,834.42
11121-000061	BANAMEX 7003-3538098 NOMINA HERMOSILLO				22,687.64	64,466.61
11121-000062	BANAMEX 7003-3625349 NOMINA NAVOJOA				6,053.33	49,171.39
11121-000063	BANAMEX 7003-3760025 NOMINA MAGDALENA				14,588.83	31,993.21
11121-000065	BANAMEX 7003-3538071 NOMINA SLRC				4,671.51	6,283.08
11121-000067	BANAMEX 7003-4758768 INGRESOS PROPIOS CONCEN				552,392.46	433,364.04
11121-000068	BANAMEX 7003-3461737 SUBSIDIO ESTATAL CONCEN				8,334.39	45,056.67
11121-000071	BANAMEX 7003-4000229 RECAUDACION				162,054.04	65,815.73
11121-000085	BANCOMER 0190594016 I.P. BJ MINISTRACIONES				113,097.48	110,104.39
11121-000087	SANTANDER 65504627075 NOMINA RECTORIA				3,294.23	55,631.97
11121-000088	SANTANDER 65504627092 NOMINA SLRC				4,291.47	410,507.49
11121-000089	SANTANDER 65504627118 NOMINA MAGDALENA				10,065.27	12,671.05
11121-000090	SANTANDER 65504627209 NOMINA HERMOSILLO				24,350.53	63,206.74
11121-000091	SANTANDER 65504627317 NOMINA NAVOJOA				163.58	10,723.94
11121-000092	SANTANDER 65504627348 NOMINA BENITO JUAREZ				7,722.94	29,860.44
11121-000118	BANAMEX 7005-955611 I.P. POR PROYECTOS Y CONV				1,093,636.45	1,793,300.37
11121-000120	SANTANDER 65-50607274-3 SERVICIO CAFETERIA				491,998.91	273,458.88
11121-000126	SANTANDER 18000252461 INGRESOS PROPIOS 2023				0.00	1,902,330.50
11121-000127	SANTANDER 18000288048 INGRESOS PROPIOS 2024				1,991,511.55	0.00

CUENTA	DESCRIPCION	PLAZO DE CANCELACION	PLAZO DE VENCIMIENTO		SALDO FINAL 2024	SALDO DICIEMBRE 2023
11121-000151	SANTANDER 18000251588 SUB. EST. 2023				0.00	364,819.37
11121-000152	SANTANDER 18000251591 SUB. FED. ORD. 2023				0.00	3,571,922.31
11121-000153	SANTANDER 18000283679 SUB. EST. 2024				115,635.46	0.00
11121-000154	SANTANDER 18000283648 SUB. FED. 2024				21,237,695.86	0.00
11121-000161	SANTANDER # 65507594127 PRODEP 2019				117,919.39	117,919.39
11121-000162	SANTANDER 18000259550 PRODEP 2023				0.00	16,625.66
11121-000194	SANTANDER 65504627715 PROYECTOS Y CONVENIOS				423,023.43	128,094.04
11121-000198	SANTANDER 65504629059 CONVENIO CONACYT				399,035.60	399,035.60
11121-000199	SANTANDER 65504629136 REFERENCIADA				199,602.49	26,883.15
11121-000200	SANTANDER 65504645825 SUBSIDIO FEDERAL HMO				421,773.34	80,878.29
11121-000202	SANTANDER 65504645808 MINISTRACIONES IP HMO				199,030.29	46,153.60
11121-000203	SANTANDER 65504645691 INGRESOS CAJA HMO				284,486.95	41,983.11
11121-000204	SANTANDER 65504645856 ING. POR PROY. Y CONV. HI				290,179.02	285,254.28
11121-000205	SANTANDER 65504645734 VIVERO PRIMAVERA HMO				130,149.07	75,063.97
11121-000206	SANTANDER 65504644392 SUBSIDIO FEDERAL SLRC				380,332.56	284,332.56
11121-000207	SANTANDER 65504642067 MINISTRACION IP SLRC				247,597.31	398,068.82
11121-000208	SANTANDER 65504644421 INGRESOS PROPIOS CAJA S				328,716.39	51,630.91
11121-000209	SANTANDER 65504644881 MINISTRACION IP MAGDALE				384,626.18	333,134.70
11121-000210	SANTANDER 65504644850 INGRESOS DE CAJA MAGD				262,810.42	19,046.92
11121-000211	SANTANDER 65504632378 MINISTRACION IP NAVOJOA				95,178.02	132,657.97
11121-000212	SANTANDER 65504632438 MINISTRACIONES IP NAV.				423,474.65	72,849.83
11121-000213	SANTANDER 65504632407 PROYECTOS Y CONVENIOS				31,400.00	24,800.00
11121-001130	BANCO AZTECA CTA, 0136389419				103.56	103.56
11121-001141	SANTANDER 1800257594 SUB. FED. EXT. 2023				0.00	1,045,452.50
<b>11121-000000</b>	<b>BANCOS</b>			<b>Subtotal</b>	<b>34,054,733.11</b>	<b>16,397,147.47</b>
11141-000161	SANTANDER # 65507594127 PRODEP 2019		DIARIO		40,768.55	39,197.51
11141-000194	SANTANDER 655046277 15 INVERSION CTA SERVICIOS		DIARIO		6,927,194.45	3,432,053.51
11141-000205	CTA. 65504645734 VIVERO PRIMAVERA UAHILLO		DIARIO		2,088,808.15	2,028,325.51
11141-001155	BANAMEX 8078133283 IP		DIARIO		75,238.17	75,132.44
<b>11141-000000</b>	<b>INVERSIONES</b>			<b>Subtotal</b>	<b>9,132,009.32</b>	<b>5,574,708.97</b>
11142-000003	FID 55636-000 PROMEP 97		DIARIO		5,864,625.45	5,618,368.87
<b>11142-000000</b>	<b>INVERSIONES FONDOS FEDERALES</b>			<b>Subtotal</b>	<b>5,864,625.45</b>	<b>5,618,368.87</b>
				<b>(1) TOTAL</b>	<b>\$49,187,089.37</b>	<b>\$27,695,084.03</b>

El saldo de la siguiente cuenta bancaria corresponde a recursos obtenidos por la impartición de servicios de educación continua como cursos, diplomados, talleres, etc.

CUENTA BANCARIA	USO
SANTANDER 655046277 15	Proyectos y Convenios de Servicios Empresariales

En el caso de las Inversiones de los Fondos Federales, estas son a Corto Plazo ya que su vencimiento es diario y sin riesgos.

**(2) Derechos a Recibir Efectivo y Equivalentes y Bienes o Servicios a Recibir.**

a) Efectivo o Equivalentes de Efectivo a Recibir.

CUENTA	DESCRIPCION	PLAZO DE VENCIMIENTO	FACTIBILIDAD DE COBRO	SALDO FINAL 2024	SALDO DICIEMBRE 2023
11231-000003	CREDITO EDUCATIVO	90 DIAS	SI	22,652.00	21,662.00
11231-000006	NOMINA ISSSTESON	90 DIAS	SI	4,233,541.31	0.00
11231-000101	SANTANDER, S.A.	90 DIAS	SI	500,000.00	500,000.00
11231-000132	SINDICATO UNICO DE TRABAJADORES DE LA UES	90 DIAS	SI	36,328.31	300.00
11231-000133	FONDO DE AHORRO RECTORIA	90 DIAS	SI	0.00	500.00
11231-000798	PRESTAMO FONDO AHORRO NAVOJOA	90 DIAS	SI	6.00	0.00
11231-000856	CONDDE MEXICO	90 DIAS	SI	5,400.00	0.00
11231-000998	GONZALEZ R AUTOMOTRIZ, S.A. DE C.V.	90 DIAS	SI	2,181.96	0.00
11231-001150	PROVEEDORA PAPELERA KINO, S.A. DE C.V.	90 DIAS	SI	121.39	121.39
11231-001500	SERVICIO DE ADMINISTRACION TRIBUTARIO SAT	90 DIAS	SI	202,542.65	110,548.65
11231-002533	TELEFONIA POR CABLE, S.A. DE C.V.	90 DIAS	SI	30.00	30.00
11231-005262	GARCIA LUNA KEVIN JOSEPH	90 DIAS	SI	0.00	6,397.40
11231-008363	QUIROZ ORTEGA MARIA FERNANDA	90 DIAS	SI	487.50	487.50
<b>11231-000000</b>	<b>DEUDORES DIVERSOS</b>			<b>5,003,291.12</b>	<b>640,046.94</b>
11232-000165	PADILLA OLIVA MYRNA	90 DIAS	SI	596,155.99	0.00
11232-000229	HERNANDEZ MARIN JOSE RAMIRO	90 DIAS	SI	61,405.10	61,405.10
11232-000631	OCHOA VAZQUEZ MIGUEL ANGEL	90 DIAS	SI	236,557.38	267,217.38
11232-006042	GARCIA BEDOYA DANIEL	90 DIAS	SI	80,281.00	101,781.00
11232-006108	YAÑEZ GUTIERREZ MARIA OFELIA	90 DIAS	SI	0.00	2,628.99
11232-006790	DIAZ ROBLES ANGELICA	90 DIAS	SI	256,687.30	274,687.30
11232-009171	VALDEZ GOYCOLEA HERNAN FERNANDO	90 DIAS	SI	217,693.60	226,693.60
11232-009976	MORALES SOTO ROSARIO DE FATIMA	90 DIAS	SI	9.50	0.00
11232-010407	GASTELUM CONTRERAS MARIA YASMIN	90 DIAS	SI	9.50	6,000.00
<b>11232-000000</b>	<b>FUNCIONARIOS Y EMPLEADOS</b>			<b>1,448,799.37</b>	<b>940,413.37</b>
11233-000296	ALVAREZ VEGA IVAN ORESTES	90 DIAS	SI	0.00	3,695.10
11233-000303	MELENDREZ QUIJADA CARMEN LETICIA	90 DIAS	SI	554.09	0.00
11233-000374	PERALTA GASPAS RUBEN	90 DIAS	SI	0.00	30.00
11233-000517	RAMIREZ DURAN ANGELICA MARIA	90 DIAS	SI	0.00	28.16
11233-000604	PALLANEZ MURRIETA MARIBEL	90 DIAS	SI	34,849.00	0.00
11233-000630	NUNO PEINADO ADRIANA	90 DIAS	SI	0.00	74.00
11233-000699	TORRES PUERTO KARLA ERIKA	90 DIAS	SI	0.00	1,500.00
11233-000713	RODRIGUEZ ZAVALA JOSE GUADALUPE	90 DIAS	SI	5,292.81	0.00
11233-000829	LEON LOPEZ MIGDALIA GABRIELA	90 DIAS	SI	0.00	219.84
11233-000906	PAREDES ZEMPUAL DANIEL	90 DIAS	SI	0.00	3,400.00
11233-000931	VIERA VERDIN EMMANUEL	90 DIAS	SI	3.50	0.00
11233-002735	QUIROZ FELIX JORGE	90 DIAS	SI	1,521.86	631.00
11233-002804	PARRA IRINEO GEORGINA	90 DIAS	SI	908.82	0.00
11233-002862	LEON MONTIEL JESUS SERVANDO	90 DIAS	SI	0.00	458.00
11233-002996	ESCOBOZA ESTEBEZ MARIA AMPARO	90 DIAS	SI	0.00	82.40
11233-004501	DOMINGUEZ IBARRA JORGE LUIS	90 DIAS	SI	0.00	16.00
11233-004503	BARCELO AMAYA DIANA CECILIA	90 DIAS	SI	0.00	4.00
11233-004878	ASSMAR JIMENEZ APOLONIO	90 DIAS	SI	0.00	2,000.00
11233-005134	MARTINEZ VARGAS CESAR GUSTAVO	90 DIAS	SI	0.00	4,141.94
11233-005231	SOLIS HERNANDEZ YEZICA JAZMIN	90 DIAS	SI	262.50	0.00
11233-005638	VALENZUELA AVENDAÑO CARLOS EDUARDO	90 DIAS	SI	13,600.00	0.00
11233-006344	FELIX CAÑEZ MARISOL	90 DIAS	SI	648.84	0.00
11233-006502	BORBON CASTRO NORMA ANGELICA	90 DIAS	SI	0.00	726.00
11233-006611	LOPEZ GOMEZ JAIME	90 DIAS	SI	0.00	1,010.53
11233-006632	CASTRO ZAMORA ANDRES AQUILINO	90 DIAS	SI	0.00	3,506.70
11233-006997	RODRIGUEZ BARRAZA LAURA ELENA	90 DIAS	SI	398.75	9,848.00

CUENTA	DESCRIPCION	PLAZO DE VENCIMIENTO	FACTIBILIDAD DE COBRO	SALDO FINAL 2024	SALDO DICIEMBRE 2023
11233-007010	MORENO GASTELUM OLIVER JOAQUIN GUADALUPE	90 DIAS	SI	24.61	0.00
11233-007073	SANCHEZ DUARTE NANCY ESMERALDA	90 DIAS	SI	0.00	5,000.00
11233-007092	VALENZUELA CELAYA MARTIN ULISES	90 DIAS	SI	1,535.00	0.00
11233-007398	ORDUÑO RUIZ SERGIO JESUS	90 DIAS	SI	0.00	22,026.00
11233-007552	ARAIZA SANDOVAL SERGIO	90 DIAS	SI	2,400.00	0.00
11233-008123	CORONADO PERAZA MANUEL RAMON	90 DIAS	SI	20,619.00	0.00
11233-008126	AMADOR DE SANTIAGO ANGEL GUADALUPE	90 DIAS	SI	0.00	325.15
11233-008141	SOTO RAMIREZ FRANCISCO JAVIER	90 DIAS	SI	0.00	242.24
11233-008280	CORDOVA TEQUIDA MARIA ALEJANDRA	90 DIAS	SI	568.37	391.00
11233-008315	GARCIA AMAYA IVETH VIRIDIANA	90 DIAS	SI	0.00	495.00
11233-008826	TINEO FIGUEROA MANUEL DE JESUS	90 DIAS	SI	4.51	0.00
11233-009138	HIDALGO CHACON ESTEFANIA	90 DIAS	SI	0.00	2,835.75
11233-009277	GONZALEZ VILLANUEVA ROGELIO	90 DIAS	SI	11,581.96	0.00
11233-009489	VALENCIA ZARATE ANA CAROLINA	90 DIAS	SI	0.00	16.00
11233-009757	MLADOSICH ESTRADA ALDO ANTONIO	90 DIAS	SI	0.00	400.00
11233-009874	ZAVALA PACHECO LUIS ENRIQUE	90 DIAS	SI	0.00	954.86
11233-009883	MARTINEZ ENRIQUE RENE	90 DIAS	SI	0.00	2,149.13
11233-009888	MONTAÑO OTHON BRENDA	90 DIAS	SI	0.00	68.16
11233-009890	SOTO BRIZUELA MABEL ANAHI	90 DIAS	SI	0.00	1,632.88
11233-009903	SALOMON MONTIEL MIGUEL ANGEL	90 DIAS	SI	0.00	1,800.00
11233-009912	GUERRERO CRUZ LUZ EDITH	90 DIAS	SI	26,000.00	0.00
11233-009913	CASTILLO ZAZUETA YOSELIN GUADALUPE	90 DIAS	SI	10,000.00	0.00
11233-009919	RUIZ MURRIETA REFUGIO ARACELI	90 DIAS	SI	1,260.00	11,890.21
11233-009941	ROMERO TANORI JUAN ENRIQUE	90 DIAS	SI	0.00	3.21
11233-009953	VELARDE FLORES MARIA ESTHER	90 DIAS	SI	5,934.00	4,066.11
11233-009969	ESTRELLA GRAY DANIELA	90 DIAS	SI	0.00	1,000.00
11233-009970	RODRIGUEZ AVILA JAVIER	90 DIAS	SI	847.67	0.00
11233-009977	BOJORQUEZ GARCIA JENNY ALEJANDRA	90 DIAS	SI	0.00	1,500.00
11233-010067	LOUREIRO SESTITO REYNA AMADA MAFALDA	90 DIAS	SI	0.00	9,437.50
11233-010109	CRUZ AGRAMON MARIA DE LOS ANGELES	90 DIAS	SI	599.88	0.00
11233-010111	HERNANDEZ TADDEY ALBERTO	90 DIAS	SI	9,219.08	400.00
11233-010119	ARAIZA VALDEZ KARLA MARCELA	90 DIAS	SI	15,760.76	0.00
11233-010193	PALAFX VIZCARRA WALTER ALFONSO	90 DIAS	SI	0.00	5,100.00
11233-010352	MAYTORENA VALENZUELA JORGE ARTURO	90 DIAS	SI	4,660.99	5,098.56
11233-010395	MEZA LARA FRANCISCO JAVIER	90 DIAS	SI	2,300.00	0.00
11233-010517	BORREGO LOPEZ GERARDO	90 DIAS	SI	584.96	0.00
11233-010527	YUMA IBARRA ULISES	90 DIAS	SI	0.00	0.01
11233-010532	ENRIQUEZ CAMPAS JESUS FRANCISCO	90 DIAS	SI	1,141.19	0.00
11233-010756	GUZMAN BECERRA ERICK ERNESTO	90 DIAS	SI	3,700.00	0.00
<b>11233-000000</b>	<b>GASTOS POR COMPROBAR</b>			<b>176,782.15</b>	<b>108,203.44</b>
11234-000000	DEUDORES DIVERSOS ALUMNOS ( CONVENIOS )	180 DIAS	SI	3,799,854.01	3,228,994.62
<b>11234-000000</b>	<b>DEUDORES DIVERSOS ALUMNOS ( CONVENIOS )</b>			<b>3,799,854.01</b>	<b>3,228,994.62</b>
11236-006840	MACIAS DUARTE ALBERTO	90 DIAS	SI	150,107.15	177,500.00
<b>11236-000000</b>	<b>DEUDORES DIVERSOS PROYECTOS ACADEMICOS</b>			<b>150,107.15</b>	<b>177,500.00</b>
11239-000115	INGRESOS PROPIOS	90 DIAS	SI	0.30	0.00
11239-000124	PROYECTO CODORNIZ MOCTEZUMA	90 DIAS	SI	13,706.89	0.00
<b>11239-000000</b>	<b>DEUDA ENTRE FONDOS POR RETENCION</b>			<b>13,707.19</b>	<b>0.00</b>
<b>a) Subtotal</b>				<b>\$10,592,540.99</b>	<b>\$5,095,158.37</b>

**Puntos que destacar:**

11231-000101	SANTANDER, S.A.	Existe un importe reflejado de \$500,000.00 de la institución bancaria SANTANDER proviene del 2018, de transferencia que se hizo de manera virtual y lo cual no se reconoce por esta Universidad, por lo que se procedio a levantar denuncia ante el Ministerio Publico segun expediente NUC.SON/HER/FGE/2018/082/07753 del 16 de febrero del 2018.
11234-000000	DEUDORES DIVERSOS ALUMNOS ( CONVENIOS )	Refleja el monto de los adeudos de los alumnos por los diferentes conceptos de cobro como es la inscripción o reinscripción, costo de materias, etc.
11239-000000	DEUDA ENTRE FONDOS POR RETENCION	Son retenciones de impuestos que se deben pagar de las cuentas bancarias donde se hizo la retención hacia la cuenta bancaria de donde se paguen al SAT, ya que dichas retenciones provienen de otros fondos.

**b) Bienes o Servicios a recibir.**

CUENTA	DESCRIPCION	PLAZO DE VENCIMIENTO	FACTIBILIDAD DE COBRO	SALDO FINAL 2024	SALDO DICIEMBRE 2023	
11311-000012	SECRETARIA DE HACIENDA DEL ESTADO	90 DIAS	SI	359.00	0.00	
11311-000031	INSTITUTO SONORENSE DE INFRAESTRUCTURA EDU	90 DIAS	SI	4,612.03	1,658,611.55	
11311-000093	GOBIERNO DEL ESTADO DE SONORA	90 DIAS	SI	3,539.00	0.00	
11311-000108	MUNICIPIO DE HERMOSILLO	90 DIAS	SI	0.00	34,228.00	
11311-000441	GRUPO NACIONAL PROVINCIAL S.A.B.	90 DIAS	SI	3,037.78	0.00	
11311-000541	MAPFRE MEXICO	90 DIAS	SI	5,523,086.86	0.00	
11311-000598	AMISTAD SOLIDARIA PRODUCTIVA, S.C. DE R.L.	90 DIAS	SI	0.00	5,500.00	
11311-000628	SECRETARIA DE GOBERNACION	90 DIAS	SI	20,960.00	0.00	
11311-000632	CENTRO DE FORMACION DE COMPETENCIA DE SONO	90 DIAS	SI	30,919.80	0.00	
11311-000824	CONSEJO DE NACIONAL DE NORMALIZACION Y CERTI	90 DIAS	SI	17,758.61	0.00	
11311-000910	DAVID RUIZ AGUIRRE	90 DIAS	SI	0.00	9,800.00	
11311-000959	FIGUEROA MORALES SERGIO MIGUEL	90 DIAS	SI	6,196.45	6,196.45	
11311-000000	ANTICIPO A PROVEEDORES			5,610,469.53	1,714,336.00	
				<b>b) Subtotal</b>	<b>\$5,610,469.53</b>	<b>\$1,714,336.00</b>
				<b>(2) TOTAL</b>	<b>\$16,203,010.52</b>	<b>\$6,809,494.37</b>

**(3) Almacenes.**

CUENTA	DESCRIPCION	PLAZO DE VENCIMIENTO	FACTIBILIDAD DE COBRO	SALDO FINAL 2024	SALDO DICIEMBRE 2023	
11512-000001	MATERIALES DE ADMINISTRACION, EMISION DE DOCU			43,604.11	0.00	
11512-000004	MATERIALES Y ARTICULOS DE CONSTRUCCION Y DE			5,000.83	0.00	
11512-000000	ALMACEN DE MATERIALES Y SUMINISTROS DE CONS			48,604.94	0.00	
				<b>(3) TOTAL</b>	<b>\$48,604.94</b>	<b>\$0.00</b>

**(3A) Otros Activos Circulantes.**

CUENTA	DESCRIPCION	PLAZO DE VENCIMIENTO	FACTIBILIDAD DE COBRO	SALDO FINAL 2024	SALDO DICIEMBRE 2023	
11611-000101	SANTANDER, S.A.			-500,000.00	-500,000.00	
11611-000229	HERNANDEZ MARIN JOSE RAMIRO			-61,405.10	-61,405.10	
11611-001500	SERVICIO DE ADMINISTRACION TRIBUTARIO SAT			-109,513.65	-109,513.65	
11611-011234	DEUDORES DIVERSOS CONVENIOS ALUMNOS			-1,270,559.67	-1,225,034.67	
11611-000000	ESTIMACION POR PERDIDA O DETERIORO DE ACTIV			-1,941,478.42	-1,895,953.42	
				<b>(3A) TOTAL</b>	<b>-\$1,941,478.42</b>	<b>-\$1,895,953.42</b>

**(4) Otros Activos Circulantes.**

CUENTA	DESCRIPCION	PLAZO DE VENCIMIENTO	FACTIBILIDAD DE COBRO	SALDO FINAL 2024	SALDO DICIEMBRE 2023
11911-000007	RECTORIA			149,841.61	149,841.61
<b>11911-000000</b>	<b>FONDO CREDITO EDUCATIVO</b>			<b>149,841.61</b>	<b>149,841.61</b>
11913-000001	C.F.E. SAN LUIS RIO COLORADO			131,456.00	131,456.00
11913-000002	C.F.E. HERMOSILLO			74,944.94	74,944.94
11913-000003	C.F.E./EDIFICIO 10 AULAS U.A.H.			23,327.91	23,327.91
11913-000004	INFRA, S.A. DE C.V.			11,200.00	11,200.00
11913-000008	C.F.E. NAVOJOA			76,728.96	76,728.96
11913-000013	GALLEGO PERALTA YOLVA			4,347.83	4,347.83
11913-000014	C.F.E. RECTORIA			25,861.74	25,861.74
11913-000019	C.F.E. HERMOSILLO CUM			16,643.03	16,643.03
11913-000020	C.F.E. HERMOSILLO GIMNASIO			13,457.28	13,457.28
11913-000021	CFE HERMOSILLO CUM NUEVA UBICACION			76,806.00	76,806.00
11913-000023	MUNICIPIO DE SAN LUIS RIO COLORADO			3,000.00	3,000.00
11913-000024	EDUARDO GASCA FIGUEROA			39,440.00	39,440.00
11913-000025	C F E SUMINISTRADOR DE SERVICIOS BÁSICOS			227,630.92	227,630.92
<b>11913-000000</b>	<b>DEPOSITOS EN GARANTIA</b>			<b>724,844.61</b>	<b>724,844.61</b>
11914-000001	SAN LUIS RIO COLORADO			1,583.02	1,798.33
11914-000002	HERMOSILLO			1,257.14	6,833.86
11914-000003	NAVOJOA			288.22	2,596.02
11914-000005	MAGDALENA			473.97	831.89
11914-000006	BENITO JUAREZ			0.00	400.45
<b>11914-000000</b>	<b>SUBSIDIO AL EMPLEO</b>			<b>3,602.35</b>	<b>12,460.55</b>
<b>11916-000000</b>	<b>FONDO NUEVO SONORA</b>			<b>0.00</b>	<b>0.00</b>
11917-000001	FIDESON			449,538.84	449,538.84
<b>11917-000000</b>	<b>FIDESON</b>			<b>449,538.84</b>	<b>449,538.84</b>
<b>11921-000000</b>	<b>ANTICIPO DE PRIMA VACACIONAL</b>			<b>0.00</b>	<b>0.00</b>

CUENTA	DESCRIPCION	PLAZO DE VENCIMIENTO	FACTIBILIDAD DE COBRO	SALDO FINAL 2024	SALDO DICIEMBRE 2023
11931-000467	RODRIGUEZ IBARRA ELMA			20,000.00	0.00
<b>11931-000000</b>	<b>ANTICIPO DE AGUINALDO</b>			<b>20,000.00</b>	<b>0.00</b>
11941-006997	RODRIGUEZ BARRAZA LAURA ELENA			15,000.00	0.00
11941-009401	GUTIERREZ LOPEZ ANA IVETT			29,000.00	0.00
11941-009953	VELARDE FLORES MARIA ESTHER			24,000.00	0.00
<b>11941-000000</b>	<b>ANTICIPO DE BONO SEMESTRAL</b>			<b>68,000.00</b>	<b>0.00</b>
<b>(4) TOTAL</b>				<b>\$1,415,827.41</b>	<b>\$1,336,685.61</b>
<b>TOTAL ACTIVO CIRCULANTE</b>				<b>\$64,913,053.82</b>	<b>\$33,945,310.59</b>

11916-000001	FONDO NUEVO SONORA	Se creo un fondo para los alumnos que se les autoriza para actividades educativas y científicas.
--------------	--------------------	--

11911-000007	CREDITO EDUCATIVO	Esta cuenta se utiliza como fondo para los alumnos que se les autoriza el Fondo del Credito Educativo el cual es un aval para el alumno.
--------------	-------------------	--

11611-000101	SANTANDER, S.A.	Existe un importe reflejado de \$500,000.00 de la institución bancaria SANTANDER proviene del 2018, de transferencia que se hizo de manera virtual y lo cual no se reconoce por esta Universidad, por lo que se procedio a levantar denuncia ante el Ministerio Publico segun expediente NUC.SON/HER/FGE/2018/082/07753 del 16 de febrero del 2018.
--------------	-----------------	---

11611-000229	HERNANDEZ MARIN JOSE RAMIRO	Personal que se encuentra en demanda laboral este saldo se cancelara cuando halla una resolucio n por parte de la Junta de Conciliaci3n y Arbitraje.
--------------	-----------------------------	--

11611-001500	SERVICIO DE ADMINISTRACION TRIBUTARIO SAT	El importe reflejado de \$109,513.65 se deriva de saldo a favor por pago de retenciones de ISR de sueldos y salarios.
--------------	---	---

11611-011234	DEUDORES DIVERSOS ALUMNOS ( CONVENIOS )	Refleja el monto de los adeudos de los alumnos por los diferentes conceptos de cobro como es la inscripción o reinscripción, costo de materias, etc. Mayores a 1 año de antigüedad.
--------------	---	---

**ACTIVO NO CIRCULANTE**

**(5) Bienes Muebles, Inmuebles e Intangibles.**

a) Bienes Inmuebles, Infraestructura y Construcción en proceso.

CUENTA	DESCRIPCION				SALDO FINAL 2024	SALDO DICIEMBRE 2023
12221-000001	CARPETA INV. 48456/2022 SANTANDER				386,650.00	0.00
<b>12221-000000</b>	<b>DEUDORES DIVERSOS A LARGO PLAZO</b>				<b>386,650.00</b>	<b>0.00</b>
12311-000001	TERRENOS DE DOMINIO PUBLICO				352,140,112.56	352,140,112.56
<b>12311-000000</b>	<b>BIENES INMUEBLES</b>				<b>352,140,112.56</b>	<b>352,140,112.56</b>
12331-000001	EDIFICIOS NO RESIDENCIALES				456,774,432.02	454,168,601.40
<b>12331-000000</b>	<b>EDIFICIOS NO RESIDENCIALES</b>				<b>456,774,432.02</b>	<b>454,168,601.40</b>
12367-000005	CONT. UES-OBR-001-23 REHABILITACION EDIFICIO "T"				0.00	312,822.21
12367-000006	CONT. UES-OBR-002-23 REPARACION DE AZOTEAS DE				0.00	196,673.27
12367-000008	CONT. UES-OBR-004-23 REHABILITAC. GRAL. AREA CA				0.00	945,587.72
<b>12367-000000</b>	<b>OBRAS EN PROCESO UES</b>				<b>0.00</b>	<b>1,455,083.20</b>
<b>12360-000000</b>	<b>CONSTRUCCIONES EN PROCESO EN BIENES PROPIO</b>				<b>0.00</b>	<b>1,455,083.20</b>
<b>a) Subtotal</b>					<b>\$809,301,194.58</b>	<b>\$807,763,797.16</b>

12221-000001	CARPETA INV. 48456/2022 SANTANDER	Refleja el monto del adeudo de carpeta de investigacion 48456/2022 por retiros (no reconocidos por la Institución) de la cuenta bancaria SANTANDER # 65500585285 INGRESOS PROPIOS CONCENTRADORA
--------------	-----------------------------------	---

b) Bienes Muebles

CUENTA	DESCRIPCION				SALDO DEL EJERCICIO	SALDO FINAL 2024	SALDO DICIEMBRE 2023
12410-511010	MUEBLES DE OFICINA Y ESTANTERIA				9,299,265.78	27,755,092.06	37,054,357.84
12410-512010	MUEBLES,EXCEPTO DE OFICINA Y ESTANTERIA				150,801.63	1,548,262.62	1,699,064.25
12410-513010	BIENES ARTISTICOS, CULTURALES Y CIENTIFICOS				478,122.07	439,219.52	917,341.59
12410-515010	EQUIPO DE COMPUTO Y TECNOLOGIAS DE LA INFORM				16,924,901.45	78,538,301.19	95,463,202.64
12410-519010	OTROS MOBILIARIOS Y EQUIPO DE ADMINISTRACION				1,274,630.04	11,174,421.12	12,449,051.16
12410-519020	MOBILIARIO Y EQUIPO PARA ESCUELAS, LABORATOR				22,491,623.45	51,636,647.65	74,128,271.10
<b>12410-000000</b>	<b>MOBILIARIO Y EQUIPO DE ADMINISTRACION</b>				<b>50,619,344.42</b>	<b>171,091,944.16</b>	<b>221,711,288.58</b>
12420-521010	EQUIPOS Y APARATOS AUDIVISUALES				570,419.75	4,342,899.47	4,913,319.22
12420-522010	APARATOS DEPORTIVOS				2,376,272.96	2,108,147.74	4,484,420.70
12420-523010	CAMARAS FOTOGRAFICAS Y DE VIDEO				223,603.00	405,484.77	629,087.77
12420-529010	OTRO MOBILIARIO Y EQUIPO EDUCACIONAL Y RECRE				462,075.41	76,157.32	538,232.73
<b>12420-000000</b>	<b>MOBILIARIO Y EQUIPO EDUCACIONAL Y RECREATIVO</b>				<b>3,632,371.12</b>	<b>6,932,689.30</b>	<b>10,565,060.42</b>
12430-531010	EQUIPO MEDICO Y DE LABORATORIO				196,985.01	20,339,941.59	20,536,926.60
12430-532010	INSTRUMENTAL MEDICO Y DE LABORATORIO				15,001.83	163,946.03	178,947.86
<b>12430-000000</b>	<b>EQUIPO E INSTRUMENTAL MEDICO Y DE LABORATOR</b>				<b>211,986.84</b>	<b>20,503,887.62</b>	<b>20,715,874.46</b>
12440-541010	AUTOMOVILES Y CAMIONES				9,005,121.52	9,623,440.99	18,628,562.51
12440-542010	CARROCERIAS Y REMOLQUES				105,931.40	0.00	105,931.40
12440-545010	EMBARCACIONES				107,521.30	0.00	107,521.30
<b>12440-000000</b>	<b>VEHICULOS Y EQUIPO DE TRANSPORTE</b>				<b>9,218,574.22</b>	<b>9,623,440.99</b>	<b>18,842,015.21</b>
12460-561010	MAQUINARIA Y EQUIPO AGROPECUARIO				763,953.32	137,358.32	901,311.64
12460-562010	MAQUINARIA Y EQUIPO INDUSTRIAL				4,622,396.97	9,523,241.28	14,145,638.25
12460-563010	MAQUINARIA Y EQUIPO DE CONSTRUCCION				112,671.96	0.00	112,671.96

CUENTA	DESCRIPCION			SALDO DEL EJERCICIO	SALDO FINAL 2024	SALDO DICIEMBRE 2023
12460-564010	SISTEMAS DE AIRE ACONDICIONADO, CALEFACCION			3,868,545.43	11,947,755.07	15,816,300.50
12460-565010	EQUIPO DE COMUNICACIÓN Y TELECOMUNICACION			157,665.01	1,321,788.26	1,479,453.27
12460-566010	EQUIPO DE GENERACION ELECTRICA, APARATOS Y A			1,117,074.17	6,584,183.75	7,701,257.92
12460-567010	HERAMIENTAS			372,102.73	1,343,513.40	1,715,616.13
12460-569020	OTROS BIENES MUEBLES POR ARRENDAMIENTO FINA			0.00	330,826.20	330,826.20
<b>12460-000000</b>	<b>MAQUINARIA, OTROS EQUIPOS Y HERRAMIENTAS</b>			<b>11,014,409.59</b>	<b>31,188,666.28</b>	<b>42,203,075.87</b>
12480-577010	ESPECIES MENORES Y DE ZOOLOGICO			0.00	134,577.00	134,577.00
<b>12480-000000</b>	<b>ACTIVOS BIOLÓGICOS</b>			<b>0.00</b>	<b>134,577.00</b>	<b>134,577.00</b>
<b>b) Subtotal</b>				<b>\$74,696,686.19</b>	<b>\$239,475,205.35</b>	<b>\$314,171,891.54</b>

c) Intangibles

CUENTA	DESCRIPCION			SALDO DEL EJERCICIO	SALDO FINAL 2024	SALDO DICIEMBRE 2023
12510-591010	SOFTWARE			0.00	11,412,106.06	11,412,106.06
<b>12510-000000</b>	<b>SOFTWARE</b>			<b>0.00</b>	<b>11,412,106.06</b>	<b>11,412,106.06</b>
12540-597100	LICENCIAS E INFORMATICAS E INTELECTUALES			0.00	538,580.00	538,580.00
<b>12540-000000</b>	<b>LICENCIAS</b>			<b>0.00</b>	<b>538,580.00</b>	<b>538,580.00</b>
<b>c) Subtotal</b>				<b>\$0.00</b>	<b>\$11,950,686.06</b>	<b>\$11,950,686.06</b>

d) Depreciación, deterioro y amortización acumulada de bienes

CUENTA	DESCRIPCION			SALDO DEL EJERCICIO	SALDO FINAL 2024	SALDO DICIEMBRE 2023
12610-583010	EDIFICIOS Y LOCALES			8,849,206.20	-123,785,215.52	-114,936,009.32
<b>12610-000000</b>	<b>BIENES INMUEBLES</b>			<b>8,849,206.20</b>	<b>-123,785,215.52</b>	<b>-114,936,009.32</b>
12630-511010	MUEBLES DE OFICINA Y ESTANTERIA			174,360.76	-22,241,667.26	-22,067,306.50
12630-512010	MUEBLES,EXCEPTO DE OFICINA Y ESTANTERIA			5,401.98	-782,100.67	-776,698.69
12630-513010	BIENES ARTISTICOS, CULTURALES Y CIENTIFICOS			-176,198.00	-482,966.64	-659,164.64
12630-515010	EQUIPO DE COMPUTO Y TECNOLOGIAS DE LA INFORM			-5,685,912.46	-104,086,018.17	-109,771,930.63
12630-519010	OTROS MOBILIARIOS Y EQUIPO DE ADMINISTRACION			394,298.25	-7,494,961.60	-7,100,663.35
12630-519020	MOBILIARIO Y EQUIPO PARA ESCUELAS, LABORATOR			-1,288,290.60	-42,142,265.02	-43,430,555.62
12630-521010	EQUIPOS Y APARATOS AUDIOVISUALES			-270,087.94	-7,805,010.56	-8,075,098.50
12630-522010	APARATOS DEPORTIVOS			-236,596.03	-1,519,447.14	-1,756,043.17
12630-523010	CAMARAS FOTOGRAFICAS Y DE VIDEO			-26,805.28	-781,144.96	-807,950.24
12630-529010	OTRO MOBILIARIO Y EQUIPO EDUCACIONAL Y RECRE			4,929.96	-72,443.00	-67,513.04
12630-531010	EQUIPO MEDICO Y DE LABORATORIO			1,213,931.13	-14,369,039.79	-13,155,108.66
12630-532010	INSTRUMENTAL MEDICO Y DE LABORATORIO			-265.86	-158,266.20	-158,532.06
12630-541010	AUTOMOVILES Y CAMIONES			4,499.88	-10,486,060.04	-10,481,560.16
12630-561010	MAQUINARIA Y EQUIPO AGROPECUARIO			-94,917.34	-5,454.36	-100,371.70
12630-562010	MAQUINARIA Y EQUIPO INDUSTRIAL			-137,133.59	-3,127,806.39	-3,264,939.98
12630-564010	SISTEMAS DE AIRE ACONDICIONADO, CALEFACCION			-196,342.20	-6,568,475.11	-6,764,817.31
12630-565010	EQUIPO DE COMUNICACIÓN Y TELECOMUNICACION			152,315.24	-2,316,210.79	-2,163,895.55
12630-566010	EQUIPO DE GENERACION ELECTRICA, APARATOS Y A			268,946.31	-5,239,119.68	-4,970,173.37
12630-567010	HERRAMIENTAS			41,806.48	-995,710.51	-953,904.03
12630-569010	BIENES MUEBLES POR ARRENDAMIENTO FINANCIERO			-14,190.45	0.00	-14,190.45
12630-569020	OTROS BIENES MUEBLES POR ARRENDAMIENTO FINA			31,218.99	-277,564.42	-246,345.43
12630-577010	ESPECIES MENORES Y DE ZOOLOGICO			13,457.70	-48,115.20	-34,657.50
<b>12630-000000</b>	<b>DEPRECIACIÓN ACUMULADA DE BIENES MUEBLES</b>			<b>-5,821,573.07</b>	<b>-230,999,847.51</b>	<b>-236,821,420.58</b>
12650-591010	SOFTWARE			1,080,341.94	-12,174,130.08	-11,093,788.14
12650-597010	LICENCIAS INFORMATICAS E INTELECTUALES			61,310.52	-293,301.15	-231,990.63
<b>12650-000000</b>	<b>AMORTIZACIÓN ACUMULADA DE ACTIVOS INTANGIBL</b>			<b>1,141,652.46</b>	<b>-12,467,431.23</b>	<b>-11,325,778.77</b>
<b>d) Subtotal</b>				<b>\$4,169,285.59</b>	<b>-\$367,252,494.26</b>	<b>-\$363,083,208.67</b>



- El método de depreciación utilizado es aplicar al costo de adquisición los porcentajes de depreciación de acuerdo con la " GUIA DE VIDA UTIL ESTIMADA Y PORCENTAJES DE DEPRECIACION " publicada en el Diario Oficial de la Federación el 15 de agosto del 2012 dentro de los Parámetros de Estimación de Vida Util. Lo anterior en cumplimiento y aplicación de la Ley General de Contabilidad Gubernamental.

- Los porcentajes de depreciación son los que se enlistan a continuación y el criterio de aplicación es iniciar la depreciación del bien en el mes inmediato posterior al de la adquisición.

Concepto	años de vida útil	% de depreciación / amortización anual
Viviendas	50	2
Edificios No Habitacionales	30	3.3
Infraestructura	25	4
Otros Bienes Inmuebles	20	5
Muebles de Oficina y Estantería	10	10
Muebles, Excepto De Oficina Y Estantería	10	10
Equipo de Cómputo y de Tecnologías de la Información	3	33.3
Otros Mobiliarios y Equipos de Administración	10	10
Equipos y Aparatos Audiovisuales	3	33.3
Aparatos Deportivos	5	20
Cámaras Fotográficas y de Video	3	33.3
Otro Mobiliario y Equipo Educativo y Recreativo	5	20
Equipo Médico y de Laboratorio	5	20
Instrumental Médico y de Laboratorio	5	20
Automóviles y Equipo Terrestre	5	20
Carrocerías y Remolques	5	20
Equipo Aeroespacial	5	20
Equipo Ferroviario	5	20
Embarcaciones	5	20
Otros Equipos de Transporte	5	20
Equipo de Defensa y Seguridad 1	*	*
Maquinaria y Equipo Agropecuario	10	10
Maquinaria y Equipo Industrial	10	10
Maquinaria y Equipo de Construcción	10	10
Sistemas de Aire Acondicionado, Calefacción y de Refrigeración Industrial y Comercial	10	10
Equipo de Comunicación y Telecomunicación	10	10
Equipos de Generación Eléctrica, Aparatos y Accesorios Eléctricos	10	10
Herramientas y Máquinas-Herramienta	10	10
Otros Equipos	10	10
Bovinos	5	20
Porcinos	5	20
Aves	5	20
Ovinos y Caprinos	5	20
Peces y Acuicultura	5	20
Equinos	5	20
Especies Menores y de Zoológico	5	20
Arboles y Plantas	5	20
Otros Activos Biológicos	5	20

<sup>1</sup> \*De acuerdo a las características de los bienes de referencia en la presente Guía.

	(5) TOTAL	\$693,474,591.73	\$770,803,166.09
TOTAL ACTIVO NO CIRCULANTE		\$693,474,591.73	\$770,803,166.09
TOTAL ACTIVO		\$758,387,645.55	\$804,748,476.68

## PASIVO

## (6) PASIVO CIRCULANTE

## a) Cuentas por Pagar

CUENTA	DESCRIPCION	PLAZO DE VENCIMIENTO	FACTIBILIDAD DE PAGO	SALDO FINAL 2024	SALDO DICIEMBRE 2023
21121-000009	MIGDALEDER HERNANDEZ CHABLE	90 DIAS	SI	0.00	24,442.00
21121-000129	COMISION FEDERAL DE ELECTRICIDAD	90 DIAS	SI	0.00	141,814.00
21121-000282	CASA VALDIVIA SA DE CV	90 DIAS	SI	106,666.40	82,644.34
21121-000342	TELEFONOS DE MEXICO S.A.B. DE C.V.	90 DIAS	SI	0.00	1,322.35
21121-000343	OOMAPAS NAVOJOA	90 DIAS	SI	0.00	1,181.61
21121-000427	COMERCIALIZADORA SANITARIA S.A. DE C.V.	90 DIAS	SI	58,065.03	0.00
21121-000494	SERVICIOS VILLA JUAREZ, S.A. DE C.V.	90 DIAS	SI	498.10	0.00
21121-000624	TELEFONOS DEL NOROESTE SA DE CV	90 DIAS	SI	9,738.28	0.00
21121-000670	DEX DEL NOROESTE, S.A. DE C.V.	90 DIAS	SI	180,098.81	472,045.78
21121-000672	COMPUPROVEEDORES SA DE CV.	90 DIAS	SI	0.00	399,987.72
21121-000687	JORGE ALBERTO QUINTERO MARMOL ESPINOZA	90 DIAS	SI	707.99	0.00
21121-000688	OPERADORA RIO COLORADO S DE RL DE CV	90 DIAS	SI	19,228.24	0.00
21121-000739	ADRIALY PEREZ GAXIOLA	90 DIAS	SI	80,621.76	0.00
21121-000845	TECMED TECNICAS MEDIOAMBIENTALES DE MEXICO	90 DIAS	SI	344.74	0.00
21121-001230	ESTEBAN TERAN YANEZ	90 DIAS	SI	10,575.33	0.00
21121-001520	CONRADO FLORES TAPIA	90 DIAS	SI	2,534.00	0.00
21121-002069	ACCESS & TI SOLUCIONES ACCESORIOS Y TECNOLOGIA	90 DIAS	SI	0.00	1,294,484.79
21121-002143	JULIO VILLARREAL URQUIDEZ	90 DIAS	SI	988.00	0.00
21121-002259	LIBROS CINCO CONTINENTES, S.A. DE C.V.	90 DIAS	SI	0.00	129,302.00
21121-003258	GRUPO EDUCATIVO MINERVA S DE RL DE CV	90 DIAS	SI	0.00	158,988.00
21121-003456	THINK SMART S.A. DE C.V.	90 DIAS	SI	0.00	5,568.00
21121-003574	CFE SUMINISTRADOR DE SERVICIOS BASICOS	90 DIAS	SI	23,053.00	23,766.00
21121-003582	CRISTINA SALAZAR ROMERO	90 DIAS	SI	0.00	1,944.00
21121-004092	CONSTRUCCIONES RENAV SA DE CV	90 DIAS	SI	0.00	941,593.43
21121-004151	JAVIER HUMBERTO ALVAREZ ACUÑA	90 DIAS	SI	7,203.00	0.00
21121-004216	ELIZABETH PEREZ JIMENEZ	90 DIAS	SI	46,284.32	0.00
21121-004257	JOSE ANTONIO VALENZUELA DE DIOS	90 DIAS	SI	485,480.00	0.00
21121-004305	OXIGENO Y HERRAMIENTAS DE CALIDAD, SA DE CV	90 DIAS	SI	2,600.00	0.00
21121-004352	METALES PLASENCIA SA DE CV	90 DIAS	SI	2,958.00	0.00
21121-004388	JOSE LEONARDO GARCIA SANCHEZ	90 DIAS	SI	40,162.50	40,162.50
21121-004417	SANITIZADORA DE SONORA S DE RL DE CV	90 DIAS	SI	67,391.90	39,030.07
21121-004493	LUIS ALFONSO MADUEÑO VILLAPUDUA	90 DIAS	SI	1,998.00	0.00
21121-004531	ORGANISMO OPERADOR MUNICIPAL DE AGUA POTABLE	90 DIAS	SI	50,000.00	0.00
21121-004624	SEEELECTRIC DE SAN LUIS	90 DIAS	SI	17,204.30	0.00
21121-004657	RAMIREZ ROMO	90 DIAS	SI	6,960.00	0.00
21121-004700	VIRIDIANA LEAL SOTO	90 DIAS	SI	13,149.42	0.00
21121-004702	DESARROLLO DE INNOVACION DIVELOSA 2.0	90 DIAS	SI	11,600.00	0.00
21121-004705	REYNALDO FERNANDO VILLASEÑOR VALDEZ	90 DIAS	SI	0.00	58,000.00
21121-004708	JOSE RODRIGO ROMERO FELIX	90 DIAS	SI	0.00	252,665.40
21121-004710	ROSA MARIA GUADALUPE GASTELUM	90 DIAS	SI	28,800.19	8,481.38
21121-004711	JOSE LUIS DAVILA RAMIREZ	90 DIAS	SI	30,000.00	0.00
21121-004713	INTEGRACIÓN COMPUTACIONAL CAJEME	90 DIAS	SI	0.00	1,390,567.73
21121-004714	ARMANDO VALENZUELA OJEDA	90 DIAS	SI	0.00	30,000.00
21121-004716	FERNANDO MANUEL MAAS ESCOBOZA	90 DIAS	SI	0.00	11,067.37
21121-004721	ANGEL ALFONSO VALENCIA VALENZUELA	90 DIAS	SI	0.00	4,000.00
21121-004732	RSM MEXICO BOGARIN	90 DIAS	SI	52,200.00	0.00
21121-004753	PRONTO AUTOSERVICIOS SA DE CV	90 DIAS	SI	28,230.06	0.00
21121-004767	VELIA VARGAS OCAMPO	90 DIAS	SI	28,836.67	0.00
21121-004771	ARNOLDO IVAN HOLGUIN VELAZQUEZ	90 DIAS	SI	7,178.16	0.00

CUENTA	DESCRIPCION	PLAZO DE VENCIMIENTO	FACTIBILIDAD DE PAGO	SALDO FINAL 2024	SALDO DICIEMBRE 2023
21121-004776	KAREN ESTHELA BORBOA ROMANOS	90 DIAS	SI	88,535.55	0.00
21121-004777	ALMA DELIA TIRADO DUARTE	90 DIAS	SI	40,000.01	0.00
21121-004778	ALEXIA FERNANDA AVILA GARCIA	90 DIAS	SI	11,870.68	0.00
21121-004779	GRECIA ALEJANDRA FELIX ESPINOZA	90 DIAS	SI	11,870.69	0.00
21121-004780	ELIU LEON NARANJO	90 DIAS	SI	11,870.68	0.00
21121-004781	FERNANDO ALONSO ROSAS SALAS	90 DIAS	SI	17,311.42	0.00
21121-004782	MARIA MERCEDES PAYAN BORBON	90 DIAS	SI	29,676.71	0.00
21121-004783	HECTOR MIGUEL PACO QUIROZ	90 DIAS	SI	11,870.69	0.00
21121-004785	LAURA ELENA WOOLFOLK GALLEGO	90 DIAS	SI	39,568.96	0.00
21121-004786	DENISSE GOMEZ BAÑUELOS	90 DIAS	SI	48,966.59	0.00
21121-004787	BETHANIA IRELIA MEZA LOPEZ	90 DIAS	SI	63,310.34	0.00
21121-004788	ANA LILIA NUÑO SILVA	90 DIAS	SI	8,000.00	0.00
21121-004789	GEMMA IÑIGO FIGUEROA	90 DIAS	SI	28,712.82	0.00
21121-004790	LAURA ELENA RODRIGUEZ BARRAZA	90 DIAS	SI	8,793.31	0.00
21121-004791	MARIA GUADALUPE CASTAÑEDA MEDINA	90 DIAS	SI	32,000.00	0.00
21121-004794	MARIA QUIROZ CINCO	90 DIAS	SI	45,000.00	0.00
21121-004796	MARIA JESUS GUADALUPE VINDIOLA ORTEGA	90 DIAS	SI	17,806.03	0.00
21121-004798	ANTONIO GARCIA VIERA	90 DIAS	SI	28,712.63	0.00
<b>21121-000000</b>	<b>PROVEEDORES A CORTO PLAZO</b>			<b>1,965,233.31</b>	<b>5,513,058.47</b>
<b>a) Subtotal</b>				<b>\$1,965,233.31</b>	<b>\$5,513,058.47</b>

b) Documentos por Pagar a Corto Plazo.

CUENTA	DESCRIPCION	PLAZO DE VENCIMIENTO	FACTIBILIDAD DE PAGO	SALDO FINAL 2024	SALDO DICIEMBRE 2023
21171-000021	CUOTA SINDICAL	90 DIAS	SI	633.62	163.50
21171-000027	FONDO DE RETIRO DEL SUTCESUES	90 DIAS	SI	216.90	392.10
21171-000028	PRESTAMO FONDO AHORRO SUTCESUES	90 DIAS	SI	29,912.92	343,514.05
21171-000046	SEGURO POR DEFUNCION (CONVENIO)	90 DIAS	SI	6,079.91	0.00
21171-000050	SEGURO GASTOS MEDICOS CONVENIO	90 DIAS	SI	9,646.14	14,456.19
21171-000052	SEGURO AUTOS (CONVENIO)	90 DIAS	SI	4,646.42	0.00
21171-000061	PRESTAMO INFONACOT	90 DIAS	SI	85,386.49	93,241.88
21171-000063	APOYO A COMPANERO TRABAJADOR	90 DIAS	SI	0.00	400.00
21171-000065	DESCUENTO CREDITO EDUCATIVO	90 DIAS	SI	746.95	746.95
21171-000071	PENSION ALIMENTICIA	90 DIAS	SI	7,408.02	3,779.17
21171-000080	INFONAVIT	90 DIAS	SI	4,509,116.86	3,989,404.66
21171-000081	AMORTIZACIONES INFONAVIT (CREDITOS)	90 DIAS	SI	2,867,742.10	3,300,190.29
<b>21171-000000</b>	<b>CUOTAS POR PAGAR</b>			<b>7,521,536.33</b>	<b>7,746,288.79</b>
21172-000101	I.S.R. RETENIDO SUELDOS Y SALARIOS SLRC	30 DIAS	SI	1,859,847.76	4,238,971.09
21172-000102	I.S.R. RETENIDO SUELDOS Y SALARIOS HERMOSILLO	30 DIAS	SI	4,760,741.50	9,352,833.53
21172-000103	I.S.R. RETENIDO SUELDOS Y SALARIOS NAVOJOA	30 DIAS	SI	1,730,828.11	3,387,881.60
21172-000104	I.S.R. RETENIDO SUELDOS Y SALARIOS MAGDALENA	30 DIAS	SI	859,014.84	1,665,876.23
21172-000105	I.S.R. RETENIDO SUELDOS Y SALARIOS BENITO JUAR	30 DIAS	SI	578,026.93	1,056,235.02
21172-000106	I.S.R. RETENIDO SUELDOS Y SALARIOS RECTORIA	30 DIAS	SI	1,801,455.16	3,709,067.87
21172-000122	I.S.R. RETENIDO HONORARIOS ASIMILADOS HERMOS	30 DIAS	SI	13,358.66	57,020.36
21172-000124	I.S.R. RETENIDO HONORARIOS ASIMILADOS MAGDAL	30 DIAS	SI	1,291.57	0.00
21172-000131	I.S.R. RETENIDO SERVICIOS PROFESIONALES SLRC	30 DIAS	SI	0.00	1,703.29
21172-000136	I.S.R. RETENIDO SERVICIOS PROFESIONALES RECTO	30 DIAS	SI	62,001.43	70,641.44
21172-000151	IVA SLRC	30 DIAS	SI	0.00	3,376.15
21172-000156	IVA RECTORIA	30 DIAS	SI	22,267.63	5,579.48
21172-000161	ISRTP SLRC	30 DIAS	SI	300,954.62	739,785.94
21172-000162	ISRTP HMO	30 DIAS	SI	794,499.50	1,680,548.57

CUENTA	DESCRIPCION	PLAZO DE VENCIMIENTO	FACTIBILIDAD DE PAGO	SALDO FINAL 2024	SALDO DICIEMBRE 2023
21172-000163	IS RTP NAV	30 DIAS	SI	285,588.42	600,224.12
21172-000164	IS RTP MAG	30 DIAS	SI	128,132.90	306,445.23
21172-000165	IS RTP BJ	30 DIAS	SI	90,925.90	197,856.14
21172-000166	IS RTP RECTORIA	30 DIAS	SI	342,702.83	602,596.21
21172-000171	I.S.R. REGIMEN DE CONFIANZA SERV. PROF. SLRC	30 DIAS	SI	0.00	608.05
21172-000173	I.S.R. REGIMEN DE CONFIANZA SERV. PROF. NAVOJO	30 DIAS	SI	96.40	0.00
21172-000174	I.S.R. REGIMEN DE CONFIANZA SERV. PROF. MAGDAL	30 DIAS	SI	238.00	17.20
21172-000175	I.S.R. REGIMEN DE CONFIANZA SERV. PROF. BJ	30 DIAS	SI	200.62	200.62
21172-000176	I.S.R. REGIMEN DE CONFIANZA SERV. PROF. RECTOF	30 DIAS	SI	7,962.98	1,700.12
<b>21172-000000</b>	<b>IMPUESTOS POR PAGAR</b>			<b>13,640,135.76</b>	<b>27,679,168.26</b>
21173-000001	0.2% INSPECCION, VIGILANCIA Y CONTROL	30 DIAS	SI	0.00	5,738.63
21173-000002	0.2% ICIC	30 DIAS	SI	0.00	2,925.35
21173-000003	15% DEL 0.2% SUS	30 DIAS	SI	0.00	438.80
21173-000004	15% DEL 0.2% CECOP	30 DIAS	SI	0.00	438.80
21173-000005	15% DEL 0.2% CCIE	30 DIAS	SI	0.00	438.80
21173-000006	15% DEL 0.3% UNIVERSIDADES	30 DIAS	SI	0.00	421.99
21173-000007	15% DEL 0.3% CECOP	30 DIAS	SI	0.00	421.99
21173-000008	15% DEL 0.3% INFRA EDUC.	30 DIAS	SI	0.00	421.99
<b>21173-000000</b>	<b>RETENCIONES POR OBRA</b>			<b>0.00</b>	<b>11,246.35</b>
	<b>RETENCIONES Y CONTRIBUCIONES POR PAGAR A CO</b>			<b>21,161,672.09</b>	<b>35,436,703.40</b>
21191-000006	NOMINA ISSSTESON	30 DIAS	SI	0.00	16,334,584.48
21191-000454	SUTCESUES	30 DIAS	SI	1,300,000.00	0.00
21191-000467	RODRIGUEZ IBARRA ELMA	30 DIAS	SI	10,500.00	10,500.00
21191-000477	BECAS DE MOVILIDAD INTERNACIONAL	30 DIAS	SI	0.00	84,000.00
21191-000509	GONZALEZ FRANCO LUIS RICARDO	30 DIAS	SI	0.72	0.72
21191-000711	FPR DE LOS TRABAJADORES SINDICALIZADOS SUTUE	30 DIAS	SI	99,471.34	437,834.75
21191-001521	SANCHEZ ALVARADO HANNANI	30 DIAS	SI	3,401.53	62,630.02
21191-002931	PADILLA TORRES HUGO	30 DIAS	SI	915.16	915.16
21191-004480	MACIAS DUARTE ALBERTO	30 DIAS	SI	932.21	0.00
21191-005290	CONACYT	30 DIAS	SI	0.00	2,550.00
21191-006022	FLORES CORTES ARMANDO	30 DIAS	SI	0.00	14,476.94
21191-006308	FLETES SILVA ROSA MARIA	30 DIAS	SI	1,965.95	0.00
21191-006392	PACHECO FELIX SHARON SARAH	30 DIAS	SI	10,346.72	4,847.66
21191-006536	CHAVEZ SERRANO FRANCISCO JAVIER	30 DIAS	SI	8,202.76	956.00
21191-006623	JORDAN HERNANDEZ RAFAEL	30 DIAS	SI	1,550.00	0.00
21191-007070	MEDINA VELAZQUEZ FELIX	30 DIAS	SI	1,279.34	1,279.34
21191-007302	CAZAREZ ARAUJO GILDARDO	30 DIAS	SI	639.00	0.00
21191-007493	CAMPOY ROBLES ANGELICA MARIA	30 DIAS	SI	3,449.15	3,449.15
21191-007792	INUKAI COTA MEGUMI DIANA	30 DIAS	SI	3,127.46	3,127.46
21191-008870	GAXIOLA SALAZAR ALBA MARITZA	30 DIAS	SI	3,932.92	3,932.92
21191-009233	CASTELLANOS CAMPOY SASKIA MARCELA	30 DIAS	SI	3,555.39	3,555.39
21191-009719	SANCHEZ CASTELLANOS MARIA MILAGROS	30 DIAS	SI	4,735.57	4,735.57
21191-009912	GUERRERO CRUZ LUZ EDITH	30 DIAS	SI	0.00	3,672.12
21191-009961	JUPA VALENCIA NATALIA GUADALUPE	30 DIAS	SI	644.13	0.00
21191-009966	VALENZUELA MUÑER HUGO	30 DIAS	SI	2,783.74	0.00
21191-010019	TESORERIA DE LA FEDERACION	30 DIAS	SI	5,671.91	5,671.91
21191-010194	GONZALEZ OLIVAS SIMON EDGARDO	30 DIAS	SI	7,295.19	7,295.19
21191-010343	JIMENEZ SALDAÑA CARLA YURUANI	30 DIAS	SI	0.10	0.00
21191-012803	RODRIGUEZ BRISEÑO KARLA GUADALUPE	30 DIAS	SI	0.00	32,000.00
21191-012805	ESTEVANE PIÑA JESUS EDUARDO	30 DIAS	SI	0.00	32,000.00
21191-013200	ALVAREZ SANCHEZ JUANA	30 DIAS	SI	1,479.52	0.00
21191-090206	BECAS GUIAS UES	30 DIAS	SI	74,939.20	71,979.61

CUENTA	DESCRIPCION		PLAZO DE VENCIMIENTO	FACTIBILIDAD DE PAGO	SALDO FINAL 2024	SALDO DICIEMBRE 2023
21191-400950	GARCIA VALLE IVONNE JANETH		30 DIAS	SI	259.00	259.00
21191-500634	ACOSTA PEREZ JONATHAN ARTURO		30 DIAS	SI	13,061.95	13,061.95
<b>21191-000000</b>	<b>ACREEDORES DIVERSOS A CORTO PLAZO</b>				<b>1,564,139.96</b>	<b>17,139,315.34</b>
21192-000000	ACREEDORES DIVERSOS ALUMNOS		180 DIAS	SI	563,560.96	2,831,668.76
<b>21192-000000</b>	<b>ACREEDORES DIVERSOS ALUMNOS</b>				<b>563,560.96</b>	<b>2,831,668.76</b>
<b>21193-000000</b>	<b>FONDO DE RETIRO</b>		<b>180 DIAS</b>	<b>SI</b>	<b>0.00</b>	<b>0.00</b>
<b>21194-000000</b>	<b>ACREEDORES DIVERSOS POR CONVENIOS</b>				<b>0.00</b>	<b>0.00</b>
21195-000001	PROYECTOS DE EDUCACION CONTINUA Y VINCULACION		180 DIAS	SI	0.00	0.00
<b>21195-000000</b>	<b>SERVICIOS EMPRESARIALES</b>				<b>0.00</b>	<b>0.00</b>
21196-006195	MUÑOZ HERNANDEZ RAUL		30 DIAS	SI	769.05	769.05
21196-006518	GRAJEDA BUSTAMANTE GABRIELA		30 DIAS	SI	0.00	671.86
21196-006901	MOROYOQUI NAVARRETE JESUS RAMON		30 DIAS	SI	935.59	935.59
21196-007387	BELTRAN SAUCEDA IRENE LIZBETH		30 DIAS	SI	1,587.56	1,587.56
21196-007535	LAUTERIO SOTO OMAR CRISTOBAL		30 DIAS	SI	11,713.91	11,713.91
21196-007587	VERDUGO QUEZADA RAFAEL		30 DIAS	SI	5,864.78	5,864.78
21196-007592	GRACIDA VALDEPEÑA MANUEL ALEJANDRO		30 DIAS	SI	1,411.11	1,411.11
21196-007658	MARTINEZ PEREZ ARMIDA GUADALUPE		30 DIAS	SI	4,588.35	4,588.35
21196-007681	CONTRERAS QUEZADA MARIELA		30 DIAS	SI	360.31	360.31
21196-007726	GUTIERREZ MOLINA ALMA LIZETH		30 DIAS	SI	1,332.53	1,332.53
21196-007747	HERNANDEZ CERVANTES JAVIER		30 DIAS	SI	10,905.29	10,905.29
21196-007935	ENCINAS BASURTO DAVID ARMANDO		30 DIAS	SI	726.99	726.99
21196-007957	AMAVIZCA NAZAR ALEJANDRA		30 DIAS	SI	2,211.57	2,211.57
21196-007962	MIRANDA GONZALEZ EGBERTO		30 DIAS	SI	1,551.27	1,551.27
21196-007969	GUILLEN REYES SERGIO OCTAVIO		30 DIAS	SI	549.58	549.58
21196-007973	APODACA ORDUÑO SONIA ELIZABETH		30 DIAS	SI	1,846.94	1,846.94
21196-008173	GONZALEZ GRIJALVA BELEM		30 DIAS	SI	0.00	1,834.97
21196-008198	MOROYOQUI GRIEGO HERIBERTO		30 DIAS	SI	1,171.28	1,171.28
21196-008346	SAÑU GINARTE ALEJANDRO DAVID		30 DIAS	SI	24,706.55	24,706.55
21196-008349	GAMIÑO ACEVEDO DELCIA TERESITA		30 DIAS	SI	9,128.03	9,128.03
21196-008393	VALENCIA ZARATE ARTURO		30 DIAS	SI	4,192.06	4,192.06
21196-008464	GUERRERO GUERRERO JOSE COSME		30 DIAS	SI	1,578.80	1,578.80
21196-008477	MORENO AYON CIRIA		30 DIAS	SI	324.86	324.86
21196-008482	MENDOZA VALENZUELA FABIAN URIEL		30 DIAS	SI	1,813.52	1,813.52
21196-008517	GUTIERREZ GARCIA ABIGAYL		30 DIAS	SI	1,930.29	1,930.29
21196-008541	LOPEZ MARTINEZ ALICIA		30 DIAS	SI	13,576.19	13,576.19
21196-008618	MONTOYA CAMACHO NATHALY		30 DIAS	SI	3,041.80	3,041.80
21196-008656	FARIAS CRUZ JORGE		30 DIAS	SI	0.00	461.12
21196-008696	CHAVEZ LOPEZ JORGE ALONSO		30 DIAS	SI	1,448.11	1,448.11
21196-008705	ZAMORA MONGE LOURDES GUADALUPE		30 DIAS	SI	0.00	3,055.99
21196-008733	ROSAS SALAS FERNANDO ALONSO		30 DIAS	SI	0.00	5,209.75
21196-008741	CONTRERAS GARCIA JESUS MANUEL		30 DIAS	SI	0.00	1,409.97
21196-008776	HERRERA PEREZ PRAXEDES		30 DIAS	SI	6,085.43	6,085.43
21196-008844	SIQUEIROS CAMACHO MARTHA ELOISA		30 DIAS	SI	3,293.87	3,293.87
21196-008852	JIMENEZ VALENZUELA VIDAL MIGUEL		30 DIAS	SI	6,863.21	6,863.21
21196-008854	CARRAZCO FUENTES ADRIA NAYELLI		30 DIAS	SI	802.93	802.93
21196-008891	ROSAS DURAZO AARON DE JESUS		30 DIAS	SI	1,728.81	1,728.81
21196-008908	GARCIA VALENZUELA JORGE ALBERTO		30 DIAS	SI	809.76	809.76
21196-008918	CORDOVA RUBIO ALEJANDRA JOSSELINE		30 DIAS	SI	930.20	930.20
21196-008956	ORANTES TERAN NAYDA BIANEY		30 DIAS	SI	1,813.52	1,813.52
21196-008958	CONTRERAS BOLAÑOS JULIO CESAR		30 DIAS	SI	1,091.71	1,091.71
21196-008979	ALMADA VALENZUELA JUAN		30 DIAS	SI	3,963.11	3,963.11
21196-009047	BALDENEGRO MELENDEZ MOISES		30 DIAS	SI	1,527.97	1,527.97

CUENTA	DESCRIPCION	PLAZO DE VENCIMIENTO	FACTIBILIDAD DE PAGO	SALDO FINAL 2024	SALDO DICIEMBRE 2023
21196-009094	PAYAN BORBON MARIA MERCEDES	30 DIAS	SI	85.85	85.85
21196-009113	URBALEJO BALDERRAMA GLORIA YAZMIN	30 DIAS	SI	1,829.34	1,829.34
21196-009135	VILLA ZAYAS VICTOR MANUEL	30 DIAS	SI	5,729.18	5,729.18
21196-009152	GARCIA LOPEZ DIEGO FERNANDO	30 DIAS	SI	670.64	1,855.85
21196-009155	GOMEZ MONTEON JESUS RAUL	30 DIAS	SI	670.64	670.64
21196-009159	ASSMAR JIMENEZ APOLONIO	30 DIAS	SI	0.00	4,318.14
21196-009183	GONZALEZ BARRON LUCIA MARGARITA	30 DIAS	SI	3,721.75	3,721.75
21196-009194	DE LA TORRE OTHON IVAN NOE	30 DIAS	SI	1,385.38	1,385.38
21196-009250	GURROLA SAAVEDRA NANCY PAULINA	30 DIAS	SI	516.29	516.29
21196-009258	VALENZUELA GONZALEZ BERTHA MARGARITA	30 DIAS	SI	1,813.52	1,813.52
21196-009260	OCHOA CHAPARRO CRUZ ITZHEL EUSTOLIA	30 DIAS	SI	1,242.45	1,242.45
21196-009337	MIRANDA IBARRA MAYRA CRISTINA	30 DIAS	SI	1,623.20	1,623.20
21196-009351	MOLINA MARQUEZ ANA EGLIS	30 DIAS	SI	814.33	814.33
21196-009405	ALVAREZ MENDOZA CECILIA	30 DIAS	SI	956.91	956.91
21196-009417	GONZALEZ GONZALEZ JAVIER NICOLAS	30 DIAS	SI	691.35	691.35
21196-009448	RODRIGUEZ VARELA ALMA ROSA	30 DIAS	SI	615.61	615.61
21196-009457	VALDEZ RAMIREZ CARLOS ALBERTO	30 DIAS	SI	0.00	1,227.49
21196-009459	PEREZ LOPEZ LUCERO CAROLINA	30 DIAS	SI	136.04	136.04
21196-009460	RODRIGUEZ FIMBRES ALVARO	30 DIAS	SI	1,813.52	1,813.52
21196-009464	SANCHEZ VAZQUEZ LILLIANA	30 DIAS	SI	0.00	534.59
21196-009479	ROSAS DURAZO AARON DE JESUS	30 DIAS	SI	802.02	802.02
21196-009498	LARIOS CARDENAS EUGENIO	30 DIAS	SI	0.00	3,094.59
21196-009503	ORDUÑO DAVALOS HECTOR RAMSES	30 DIAS	SI	0.00	1,467.40
21196-009531	GRACIA GUARDADO DAVID ALEJANDRO	30 DIAS	SI	0.00	584.53
21196-009579	TENA GONZALEZ ANA GABRIELA	30 DIAS	SI	1,813.52	1,813.52
21196-009605	CASTILLO MALDONADO ARIEL FRANCISCO	30 DIAS	SI	0.00	3,028.91
21196-009624	PEREZ LABRADA FABIAN	30 DIAS	SI	1,200.33	1,200.33
21196-009627	TAPIA QUIROZ MARTINEZ PEDRO JOSE	30 DIAS	SI	1,527.97	1,527.97
21196-009643	VEGA AMAYA MARIA ELENA	30 DIAS	SI	482.18	482.18
21196-009677	SUAREZ SANDOVAL MIGUEL ALBERTO	30 DIAS	SI	515.45	515.45
21196-009683	BENITEZ VARELA DAVID	30 DIAS	SI	1,813.52	1,813.52
21196-009699	GUTIERREZ CONTRERAS DENEZ ARELY	30 DIAS	SI	3,627.91	3,627.91
21196-009715	RAZO CASTRO ABIGAIL	30 DIAS	SI	0.00	4,775.29
21196-009724	RODRIGUEZ CABRERA BRYAN ABDEL	30 DIAS	SI	954.34	954.34
21196-009737	GOMEZ MENDOZA FILIBERTO ISAAC	30 DIAS	SI	1,033.91	1,033.91
21196-009741	ARANDA CORRALES CYNTHIA LORENIA	30 DIAS	SI	513.67	513.67
21196-009790	RUIZ TEROS DAVID	30 DIAS	SI	1,242.45	1,242.45
21196-009799	RUIZ TEROS DAVID	30 DIAS	SI	172.28	172.28
21196-009806	GUILLEN REYES SERGIO OCTAVIO	30 DIAS	SI	281.43	281.43
21196-009816	CASTRO ENRIQUEZ DANIELA DENISSE	30 DIAS	SI	1,356.53	1,356.53
21196-009885	ANDRADE MEDINA LUIS ARMANDO	30 DIAS	SI	883.18	883.18
21196-009893	HARO VELARDE NOEMI	30 DIAS	SI	1,995.89	1,995.89
21196-009894	RODRIGUEZ VARELA ALMA ROSA	30 DIAS	SI	3,687.43	3,687.43
21196-009983	CANIZALES IBARRA EDITH LUCIA	30 DIAS	SI	0.00	3,234.26
21196-009988	MAYTORENA TERAN ALMA YESENIA	30 DIAS	SI	766.09	766.09
21196-009997	CORDOVA RUBIO ALEJANDRA JOSSELINE	30 DIAS	SI	930.20	930.20
21196-009999	SOTO PEREZ GUSTAVO CESAR	30 DIAS	SI	1,339.73	1,339.73
21196-010010	TARIN CORDERO JULIO CESAR	30 DIAS	SI	285.26	285.26
21196-010012	AGUILAR TOALA JOSE ELEAZAR	30 DIAS	SI	1,200.33	1,200.33
21196-010014	QUINTERO GIL GUADALUPE	30 DIAS	SI	725.66	725.66
21196-010023	GONZALEZ LUGO SANDYBELL	30 DIAS	SI	85.85	85.85
21196-010036	FELIX BARRERAS NATALIA BRISSEY	30 DIAS	SI	1,885.01	1,885.01

CUENTA	DESCRIPCION	PLAZO DE VENCIMIENTO	FACTIBILIDAD DE PAGO	SALDO FINAL 2024	SALDO DICIEMBRE 2023	
21196-010053	ALMADA DEL CID ENID GUADALUPE	30 DIAS	SI	591.47	591.47	
21196-010054	PINEDA DIAZ ENRIQUE ABRAHAM	30 DIAS	SI	591.47	591.47	
21196-010055	ARGUELLO SEPULVEDA PAOLA ITZEL	30 DIAS	SI	0.00	1,338.84	
21196-010057	AVILA GARCIA ALEXIA FERNANDA	30 DIAS	SI	0.00	5,201.01	
21196-010058	CUEVAS FELIX LUZ DEL CARMEN	30 DIAS	SI	553.88	553.88	
21196-010059	ARIAS VALENZUELA MARIO ARON	30 DIAS	SI	1,042.35	1,042.35	
21196-010064	RODRIGUEZ ANAYA VICTOR RAFAEL	30 DIAS	SI	3,007.65	3,007.65	
21196-010065	MEZA MONTAÑO ERIKA DEL ROSARIO	30 DIAS	SI	0.00	1,806.57	
21196-010066	MAYTORENA TERAN ALMA YESENIA	30 DIAS	SI	337.17	337.17	
21196-010078	ARIAS VALENZUELA MARIO ARON	30 DIAS	SI	76.16	76.16	
21196-010101	BERNAL SALAZAR SARAH JANETTE	30 DIAS	SI	328.00	328.00	
21196-010102	GARCIA LOPEZ ZAHID	30 DIAS	SI	770.38	770.38	
21196-010105	NAVARRO NAVARRO ALEJANDRO	30 DIAS	SI	627.20	627.20	
21196-010106	LOPEZ GARCIA ANA PAULA	30 DIAS	SI	553.88	553.88	
21196-010137	ALVARADO ROSAS REYNA LILIA	30 DIAS	SI	1,895.04	1,895.04	
21196-010139	PINEDA DOMINGUEZ ANTONIO	30 DIAS	SI	15,593.37	15,593.37	
21196-010227	ALCARAZ GARIBALDI MARIANA	30 DIAS	SI	2,652.95	2,652.95	
21196-010253	ICEDO PALACIOS JUAN DE JESUS	30 DIAS	SI	2,166.94	2,166.94	
21196-010305	RODRIGUEZ VARELA ALMA ROSA	30 DIAS	SI	7,806.72	7,806.72	
21196-010342	MORALES MURO NAYELLI	30 DIAS	SI	4,088.79	4,088.79	
21196-010399	ARGUELLES GASTELUM ADELINA	30 DIAS	SI	0.00	5,361.52	
21196-010430	QUIÑONEZ MUNGUIA REYNA CLAUDETTE	30 DIAS	SI	0.00	1,414.57	
21196-010433	ALVAREZ AVILEZ DANIEL IVAN	30 DIAS	SI	0.00	1,183.96	
21196-010434	MARTINEZ CABRERO JORGE IVAN	30 DIAS	SI	0.00	1,515.38	
21196-010442	FIERRO MUNGUIA YESENIA	30 DIAS	SI	0.00	5,064.93	
21196-010465	GONZALEZ MURRIETA ANDREA	30 DIAS	SI	0.00	6,721.11	
21196-010486	ALVAREZ CARRIZOZA MARIO ANTONIO	30 DIAS	SI	0.00	1,235.56	
21196-010504	WILLIAMS BAUTISTA IBETH DINORHA	30 DIAS	SI	0.00	1,005.77	
21196-010514	VALENZUELA VALENZUELA PEDRO	30 DIAS	SI	0.00	1,249.35	
21196-010516	MORALES MOLINA JESUS FABIAN	30 DIAS	SI	0.00	3,097.33	
21196-010519	AVALOS NUÑEZ DAVID ALBERTO	30 DIAS	SI	0.00	716.53	
<b>21196-000000</b>	<b>FINIQUITOS POR PAGAR</b>			<b>236,298.40</b>	<b>309,304.90</b>	
21198-000002	CAFETERIA HERMOSILLO	30 DIAS	SI	882,484.75	607,515.07	
21198-000003	CAFETERIA NAVOJOA	30 DIAS	SI	0.00	58,139.31	
<b>21198-000000</b>	<b>CAFETERIA</b>			<b>882,484.75</b>	<b>665,654.38</b>	
21199-000111	SUBSIDIO ESTATAL	30 DIAS	SI	13,707.19	0.00	
<b>21199-000000</b>	<b>PRESTAMO ENTRE FONDOS POR RETENCIONES</b>			<b>13,707.19</b>	<b>0.00</b>	
21611-000002	SABORES Y TRADICIONES PMT S. DE R.L. DE C.V.			5,000.00	0.00	
<b>21611-000000</b>	<b>FONDOS EN GARANTÍA A CORTO PLAZO</b>			<b>5,000.00</b>	<b>0.00</b>	
				<b>b) Subtotal</b>	<b>\$24,426,863.35</b>	<b>\$56,382,646.78</b>
				<b>(6) TOTAL</b>	<b>\$26,392,096.66</b>	<b>\$61,895,705.25</b>
<b>TOTAL PASIVO CIRCULANTE</b>					<b>\$26,392,096.66</b>	<b>\$61,895,705.25</b>

21192-000000	ACREEDORES DIVERSOS ALUMNOS	Refleja el monto de los adeudos hacia los alumnos por los diferentes conceptos en cobro como es la inscripción o reinscripción, costo de materias, etc.
--------------	-----------------------------	---

21198-000000	CAFETERIA	Refleja el monto por servicio de cafeteria en las Unidades Academicas, con el cual se cubren los gastos inherentes a los mismos.
--------------	-----------	--

**(7) PASIVO NO CIRCULANTE**

## Cuentas por Pagar A Largo Plazo

El adeudo de \$10,000,000.00 que la institución tiene con el Gobierno del Estado es desde el año 2008 y que por falta de disponibilidad financiera no se ha podido finiquitar.

El H. Consejo Directivo en la reunión del mes de mayo de 2016 aprobó la cancelación de este monto, se solicitó a la Secretaría de Hacienda la autorización correspondiente para la cancelación, en el mes de mayo de 2019 los miembros del Consejo Directivo ratifican la cancelación de este monto. La Secretaría de Hacienda en septiembre 2019 manifestó que se encuentra imposibilitada para condonar el adeudo.

En el pasivo a largo plazo se registró la obligación laboral de empleados de la UES por pasivos contingentes por un importe de \$118,522,263.00 ( monto determinado en estudio actuarial ), por recomendación del despacho externo. En cumplimiento de lineamientos de CONAC.

CUENTA	DESCRIPCION	PLAZO DE VENCIMIENTO	FACTIBILIDAD DE PAGO	SALDO FINAL 2024	SALDO DICIEMBRE 2023
22291-000001	GOBIERNO DEL ESTADO DE SONORA	NO APLICA	POCA	10,000,000.00	10,000,000.00
<b>22291-000000</b>	<b>ACREEDORES DIVERSOS A LARGO PLAZO</b>			<b>10,000,000.00</b>	<b>10,000,000.00</b>
22691-000000	OTRAS PROVISIONES A LARGO PLAZO	NO APLICA	POCA	155,831,887.00	118,522,263.00
<b>22691-000000</b>	<b>OTRAS PROVISIONES A LARGO PLAZO</b>			<b>155,831,887.00</b>	<b>118,522,263.00</b>
Subtotal				\$165,831,887.00	\$128,522,263.00
<b>(7) TOTAL</b>				<b>\$165,831,887.00</b>	<b>\$128,522,263.00</b>
<b>TOTAL PASIVO A LARGO PLAZO</b>				<b>\$165,831,887.00</b>	<b>\$128,522,263.00</b>
<b>TOTAL PASIVOS</b>				<b>\$192,223,983.66</b>	<b>\$190,417,968.25</b>

**Notas al Estado de Variaciones en la Hacienda Pública/Patrimonio****(8) Hacienda Pública/Patrimonio Contribuido.****a) Patrimonio de Donado**

CUENTA	DESCRIPCION	SALDO INICIAL	CARGOS	ABONOS	SALDO FINAL
31121-000001	SAN LUIS RIO COLORADO	31,133,466.39	0.00	0.00	31,133,466.39
31121-000002	HERMOSILLO	64,903,368.65	0.00	0.00	64,903,368.65
31121-000003	NAVOJOA	17,484,836.76	0.00	0.00	17,484,836.76
31121-000004	RECTORIA	2,124,784.29	0.00	0.00	2,124,784.29
31121-000005	MAGDALENA	9,922,608.05	0.00	0.00	9,922,608.05
31121-000006	BENITO JUAREZ	6,344,233.62	0.00	0.00	6,344,233.62
31121-000007	BIENES EN COMODATO	174,322.00	0.00	0.00	174,322.00
<b>31121-000000</b>	<b>PATRIMONIO BIENES MUEBLES E INMUEBLES</b>	<b>132,087,619.76</b>	<b>0.00</b>	<b>0.00</b>	<b>132,087,619.76</b>
31131-000001	UNIDAD ACADEMICA SAN LUIS RIO COLORADO	1,924,506.61	0.00	0.00	1,924,506.61
31131-000002	HERMOSILLO	147,331.83	0.00	0.00	147,331.83
31131-000003	NAVOJOA	432,401.02	0.00	0.00	432,401.02
31131-000004	PATRIMONIO DONADO FID.551-4 SAN LUIS R.C.	283,021.52	0.00	0.00	283,021.52
31131-000005	COEPES SAN LUIS R.C.	31,625.00	0.00	0.00	31,625.00
31131-000007	UNIDAD ACADEMICA HERMOSILLO	5,549,995.09	0.00	0.00	5,549,995.09
31131-000008	PATRIMONIO DONADO CAPFCE U.A. HILLO	28,301.65	0.00	0.00	28,301.65
31131-000009	PATRIMONIO DONADO FID. 5130 U.A. HILLO	391,549.41	0.00	0.00	391,549.41
31131-000010	PATRIMONIO DONADO FID.551-4 U.A. HILLO	455,636.48	0.00	0.00	455,636.48
31131-000011	COEPES U.A. HILLO	526,889.23	0.00	0.00	526,889.23
31131-000012	GOBIERNO DEL ESTADO U.A. HILLO	3,048,768.00	0.00	0.00	3,048,768.00
31131-000013	UNIDAD ACADEMICA NAVOJOA	2,289,339.55	0.00	0.00	2,289,339.55
31131-000014	PATRIMONIO DONADO FID.5130 U.A. NAVOJOA	324,164.34	0.00	0.00	324,164.34
31131-000015	PATRIMONIO DONADO FID.551-4 U.A. NAVOJOA	395,689.23	0.00	0.00	395,689.23
31131-000016	COEPES U. A. NAVOJOA	189,097.67	0.00	0.00	189,097.67
31131-000017	GOBIERNO DEL ESTADO U.A. NAVOJOA	12,000.00	0.00	0.00	12,000.00
31131-000018	GOBIERNO FEDERAL U.A. NAVOJOA	1,904,440.00	0.00	0.00	1,904,440.00
31131-000019	BENITO JUAREZ	224,095.83	0.00	0.00	224,095.83
31131-000021	PATRIMONIO DONADO FID.551-4 COORDINACION	158,803.62	0.00	0.00	158,803.62
31131-000022	UNIDAD ACADEMICA MAGDALENA	172,972.16	0.00	0.00	172,972.16
31131-000023	COEPES U.A. MAGDALENA	1,800,000.00	0.00	0.00	1,800,000.00
<b>31131-000000</b>	<b>PATRIMONIO DONADO</b>	<b>20,290,628.24</b>	<b>0.00</b>	<b>0.00</b>	<b>20,290,628.24</b>
a) Subtotal					152,378,248.00



b) Donaciones de Capital

CUENTA	DESCRIPCION	SALDO INICIAL	CARGOS	ABONOS	SALDO FINAL
31211-000001	DONACIONES DE CAPITAL	309,898,046.50	0.00	2,178,430.83	312,076,477.33
31211-000000	DONACIONES DE CAPITAL	309,898,046.50	0.00	2,178,430.83	312,076,477.33
<b>b) Subtotal</b>					<b>312,076,477.33</b>
<b>(8) TOTAL</b>					<b>\$464,454,725.33</b>

(9) Hacienda Pública/Patrimonio Generado

a) De Ejercicios Anteriores

CUENTA	DESCRIPCION	SALDO INICIAL	CARGOS	ABONOS	SALDO FINAL
32211-000001	SAN LUIS RIO COLORADO	1,370,024.78	0.00	-4,740.00	1,365,284.78
32211-000002	HERMOSILLO	-79,959,936.03	0.00	-13,608.50	-79,973,544.53
32211-000003	NAVOJOA	-19,811,486.05	0.00	-9,921.00	-19,821,407.05
32211-000004	RECTORIA	221,567,973.83	1,500.00	44,335.98	221,610,809.81
32211-000005	MAGDALENA	-12,334,107.30	0.00	-4,070.00	-12,338,177.30
32211-000006	BENITO JUAREZ	-9,291,754.99	0.00	-370.00	-9,292,124.99
<b>32211-000000</b>	<b>RESULTADO DE EJERCICIO ANTERIORES</b>	<b>101,540,714.24</b>	<b>1,500.00</b>	<b>11,626.48</b>	<b>101,550,840.72</b>
32311-000001	REVALUO DE BIENES INMUEBLES	164,870,840.60	0.00	0.00	164,870,840.60
<b>32311-000000</b>	<b>REVALUO DE BIENES INMUEBLES</b>	<b>164,870,840.60</b>	<b>0.00</b>	<b>0.00</b>	<b>164,870,840.60</b>
32431-000001	RESERVAS POR CONTINGENCIAS	-118,522,263.00	37,309,624.00	0.00	-155,831,887.00
<b>32431-000000</b>	<b>RESERVAS POR CONTINGENCIAS</b>	<b>-118,522,263.00</b>	<b>37,309,624.00</b>	<b>0.00</b>	<b>-155,831,887.00</b>
32511-000001	SAN LUIS RIO COLORADO	-384,988.44	0.00	0.00	-384,988.44
32511-000002	HERMOSILLO	-233,079.29	0.00	0.00	-233,079.29
32511-000004	RECTORIA	-57,650,381.27	0.00	0.00	-57,650,381.27
32511-000005	MAGDALENA	29,384.08	0.00	0.00	29,384.08
32511-000006	BENITO JUAREZ	-8,761.02	0.00	0.00	-8,761.02
<b>32511-000000</b>	<b>CAMBIOS EN POLITICAS CONTABLES</b>	<b>-58,247,825.94</b>	<b>0.00</b>	<b>0.00</b>	<b>-58,247,825.94</b>
32521-000004	RECTORIA	2,424,929.41	0.00	0.00	2,424,929.41
<b>32521-000000</b>	<b>CAMBIOS EN ERRORES CONTABLES</b>	<b>2,424,929.41</b>	<b>0.00</b>	<b>0.00</b>	<b>2,424,929.41</b>
<b>a) Subtotal</b>					<b>\$54,766,897.79</b>

b) Del Ejercicio: Ver Estado de Actividades del 01 Enero al 30 Junio de 2024 =====>

<b>b) Subtotal</b>	<b>46,942,038.77</b>
<b>(9) TOTAL</b>	<b>\$101,708,936.56</b>

RESULTADO DE EJERCICIO ANTERIORES:

FECHA	CONCEPTO	REFERENCIA	IMPORTE
25/01/2024	REINTEGRO TESOFE X SUB FED EXT 2023	EA-99	-31,787.75
08/01/2024	POL.E2728 PAGO DE PUBLICACION DEL ARTICULO EFFECT OF BUFFELGRASS	DA-348	-7,500.00
08/01/2024	RECLASIFICACION DE MOVIMIENTO EN POLIZA D10068	DA-385	400.00
08/01/2024	POL.E3841 COMPRA DE PAPELERIA PARA EL MURAL DE RECTORIA	DA-347	-1,000.00
08/01/2024	POL.E4479 SAL. HERMOSILLO CURSO ISO 9001-2015	DA-457	-6,732.04
08/01/2024	POL.E3691 GASTOS PROYECTO CODORNIZ MOCTEZUMA	DA-391	-170,932.21
08/01/2024	POL.E3955/23 SAL CD. MEXICO ENTREGA DE DCTOS.OFICIAL DEGESUI	DA-263	-1,000.00
17/01/2024	REGISTRO DEV. DE SEGURO DE VIDA 2023	DA-445	267,657.57
04/01/2024	REG. EN EL REA LA CANCELAC. DE POLS. DE DIARIO DEL 2023, DA-9564, DA-9565, 9566, 9567.	DA-194	5,568.00
08/01/2024	POL.E3535/23 COMPRA DE REFLECTOR PARA ESTACIONAMIENTO DE RECTORIA	DA-346	-983.54
24/01/2024	DEP. DE SALDOS DET. DE LA UTILIDAD DE CAFETERIA 2022 UNIDAD NAVOJOA	DA-79	58,139.31
31/01/2024	REEMB. FRAS. 1131, A1152, A1159. GASTOS DEL PROYECTO CODORNIZ MOCTEZUMA.	DA-465	-10,822.58
08/01/2024	POL.E4080/23 SAL.HERMOSILLO SALIDA A CAMPO LLEVAR A CABO PROYECTO DE INVESTIGACION	DA-439	-3,270.00
04/01/2024	RETENCION DE IMPUESTOS DEL MES DE OCTUBRE 2023 POL.D8197 PRODEP	DA-16	-84.49
18/01/2024	REGISTRO X REITEGRO TESOFE PRODEP 2023	EA-65	-20,047.87
<b>TOTAL ENERO</b>			<b>77,804.40</b>

FECHA	CONCEPTO	REFERENCIA	IMPORTE
01/02/2024	REGISTRO X RECLASIFICACION INTERESES BANCARIO SUB. FED. SEGÚN PI-02	DA-699	19,936.51
15/02/2024	POL E3401/23 GASTOS EVENTO DE GRADUCION DE LA UNIDAD HERMOSILLO	DA-649	-5,500.00
21/02/2024	BAJA DE LA DEPRECIACION DE A.F. DEL 2012 DE LA UASLRC AUTORIZADO EN LA IX SESION EXTRAORD. C.D.	DA-667	4,142,208.78
21/02/2024	BAJA DE LA DEPRECIACION DE A.F. DEL 2012 DE LA UAHILLO. AUTORIZADO EN LA IX SESION EXTRAORD. C.D.	DA-663	4,989,608.83
21/02/2024	BAJA DE LA DEPRECIACION DE A.F. DEL 2012 DE LA UANAHOJA AUTORIZADO EN LA IX SESION EXTRAORD. C.D.	DA-665	1,965,266.00
21/02/2024	BAJA DE LA DEPRECIACION DE A.F. DEL 2012 DE LA UAMAGDALENA AUTORIZADO EN LA IX SESION EXTRAORD. C.D.	DA-664	701,490.57
21/02/2024	BAJA DE LA DEPRECIACION DE A.F. DEL 2012 DE LA UABJUAREZ AUTORIZADO EN LA IX SESION EXTRAORD. C.D.	DA-666	881,696.97
21/02/2024	BAJA CONTABLE DE ACTIVO FIJO DEL 2012 AUTORIZADO EN LA IX SESION EXTRAORD. CONSEJO DIRECTIVO.	DA-661	755,482.40
22/02/2024	EGISTRO DE GASTOS POR COMPROBAR DEL EJERCICIO 2023 A RESULTADOS DE EJRCICIOS ANTERIORES	DA-451	-36,463.50
29/02/2024	CANCELACION PD-848 POR MAL REGISTRO DEP CRED EDUCATIVO FEBRERO 2020	DA-266	-2,482.00
29/02/2024	DEPOSITO CREDITO EDUCATIVO FEB2020 ROMERO MUNGARRO DIANA YULISA	DA-267	-2,482.00
<b>TOTAL FEBRERO</b>			<b>13,408,762.56</b>

FECHA	CONCEPTO	REFERENCIA	IMPORTE
07/03/2024	BAJA DE LA DEPRECIACION DE A.F. DE 24 BOMBAS CENTRIFUGAS. 11 RECTORIA, 6 UASLRC, 1 MA	DA-1023	149,772.18
07/03/2024	BAJA DE LA DEPRECIACION DE A.F. DE 24 BOMBAS CENTRIFUGAS. 11 RECTORIA, 6 UASLRC, 1 MA	DA-1023	149,772.18
07/03/2024	BAJA DE LA DEPRECIACION DE A.F. DE 24 BOMBAS CENTRIFUGAS. 11 RECTORIA, 6 UASLRC, 1 MA	DA-1023	24,962.03
07/03/2024	BAJA DE LA DEPRECIACION DE A.F. DE 24 BOMBAS CENTRIFUGAS. 11 RECTORIA, 6 UASLRC, 1 MA	DA-1023	274,582.33
13/03/2024	REG. ADEUDO POR APOYO ESTUDIOS POSGRADO DOCTORADO HUMANIDADES UNISON	DA-1122	620,155.99
22/03/2024	REEMBOLSO AUTORIZACIÓN SGAD 158/2024 POR PRESENTACIÓN BECA EJIDAL	DA-483	-3,010.00
<b>TOTAL MARZO</b>			<b>1,216,234.71</b>

FECHA	CONCEPTO	REFERENCIA	IMPORTE
01/04/2024	REGISTRO REA POR RESERVA DE CONVENIO ALUMNOS REV EN 2023	DA-1731	-9,175.00
01/04/2024	REGISTRO REA POR REVISIÓN CONVENIO ALUMNOS EN 2023	DA-1732	-740.00
01/04/2024	REGISTRO REA POR RESERVA DE CONVENIO ALUMNOS REV EN 2023	DA-1731	-25,930.00
01/04/2024	REGISTRO REA POR REVISIÓN CONVENIO ALUMNOS EN 2023	DA-1732	-600.00
01/04/2024	REGISTRO REA POR RESERVA DE CONVENIO ALUMNOS REV EN 2023	DA-1731	-5,970.00
01/04/2024	REGISTRO REA POR REVISIÓN CONVENIO ALUMNOS EN 2023	DA-1732	-4,970.00
01/04/2024	REGISTRO REA POR RESERVA DE CONVENIO ALUMNOS REV EN 2023	DA-1731	-1,390.00
01/04/2024	REGISTRO REA POR REVISIÓN CONVENIO ALUMNOS EN 2023	DA-1732	-370.00
02/04/2024	RECLASIF. DE POLIZA DA-9903 DE DIC. 2023. MATERIAL Y EQUIPO DE LABORATORIO DE LA UAHILLO.	DA-1798	-13,996.56
02/04/2024	RECLASIF. DE POLIZA DA-9910 DEL MES DE DIC. 2023. MATERIAL Y EQPO PARA LABORATORIO P/LA U	DA-1789	8,421.60
02/04/2024	RECLASIF. DE POLIZA DA-9904. EQUIPO DE LABORATORIO SOL. POR LA COORD. POSG. P/LA UAHILLO	DA-1799	32,904.56
02/04/2024	RECLASIF. DE POLIZA DA-9886 DE DIC. 2023. MATERIAL Y EQUIPO DE COMPUTO P/LA COORD. INFORM	DA-1802	-5,540.32
02/04/2024	RECLASIF. DE POLIZA DA-9884 DE DIC. 2023. MATERIAL Y EQUIPO DE COMPUTO SOL. POR LA COORD	DA-1790	-2,052.05
02/04/2024	RECLASIF. DE POLIZA DA-9901 DE DIC. 2023. REFACC. Y ACCS. P/EUIPO DE COMPUTO SOL. POR LA C	DA-1796	-117,762.86
10/04/2024	DEPURACIÓN DE SALDOS ACREEDORES DIV.ALUMNOS CORRSP.A EJ. 2022 Y ANTERIORES U.A.S.L.R.	DA-741	29,980.00
10/04/2024	DEPURACIÓN DE SALDOS ACREEDORES DIV.ALUMNOS CORRSP.A EJ. 2022 Y ANTERIORES U.A.S.L.R.	DA-740	297,830.00
10/04/2024	DEPURACIÓN DE SALDOS ACREEDORES DIV.ALUMNOS CORRSP.A EJ. 2022 Y ANTERIORES U.A.H	DA-1811	1,091,384.00
10/04/2024	DEPURACIÓN DE SALDOS ACREEDORES DIV.ALUMNOS CORRSP.A EJ. 2022 Y ANTERIORES U.A.H	DA-1812	149,830.00
10/04/2024	DEPURACIÓN DE SALDOS ACREEDORES DIV.ALUMNOS CORRSP.A EJ. 2022 Y ANTERIORES U.A.N	DA-633	228,290.00
10/04/2024	DEPURACIÓN DE SALDOS ACREEDORES DIV.ALUMNOS CORRSP.A EJ. 2022 Y ANTERIORES U.A.N	DA-634	19,681.00
10/04/2024	DEPURACIÓN DE SALDOS ACREEDORES DIV.ALUMNOS CORRSP.A EJ. 2022 Y ANTERIORES U.A.M	DA-628	213,860.00
10/04/2024	DEPURACIÓN DE SALDOS ACREEDORES DIV.ALUMNOS CORRSP.A EJ. 2022 Y ANTERIORES U.A.M	DA-629	14,249.00
10/04/2024	DEPURACIÓN DE SALDOS ACREEDORES DIV.ALUMNOS CORRSP.A EJ. 2022 Y ANTERIORES U.A.B.J.	DA-706	72,272.00
10/04/2024	DEPURACIÓN DE SALDOS ACREEDORES DIV.ALUMNOS CORRSP.A EJ. 2022 Y ANTERIORES U.A.B.J.	DA-707	8,256.00
23/04/2024	REGISTRO RESERVA PARA CUENTAS INCOBRABLES MOV DEL EJERCICIO 2020	DA-1979	-3,060.00
23/04/2024	REG REA POR DEPURACIÓN DE DD CONVENIO ALUMNOS BONIFICACIONES, BAJAS, EXP ASPIRANTES	DA-1972	-32,040.00
23/04/2024	REG REA POR DEPURACIÓN DE DD CONVENIO ALUMNOS BONIFICACIONES, BAJAS, EXP ASPIRANTES	DA-1972	-42,776.00
23/04/2024	REG REA POR DEPURACIÓN DE DD CONVENIO ALUMNOS BONIFICACIONES, BAJAS, EXP ASPIRANTES	DA-1972	-35,360.00
23/04/2024	REG REA POR DEPURACIÓN DE DD CONVENIO ALUMNOS BONIFICACIONES, BAJAS, EXP ASPIRANTES	DA-1972	-370.00
23/04/2024	REG REA POR DEPURACIÓN DE DD CONVENIO ALUMNOS BONIFICACIONES, BAJAS, EXP ASPIRANTES	DA-1972	-8,580.00

FECHA	CONCEPTO	REFERENCIA	IMPORTE
24/04/2024	DEPURACIÓN DE SALDO ACREEDOR POR ANTIG. REF-DA-1046	DA-1814	14,476.94
26/04/2024	REGISTRO X REINTEGRO TESOFE X REND BANC PRODEP	DA-1954	-14.00
29/04/2024	REGISTRO REVERSA A REA POR PAGOS A CONVENIOS	DA-2040	300.00
29/04/2024	REGISTRO REVERSA A REA POR PAGOS A CONVENIOS	DA-2040	10,792.00
<b>TOTAL ABRIL</b>			<b>1,881,830.31</b>

FECHA	CONCEPTO	REFERENCIA	IMPORTE
09/05/2024	REGISTRO REVERSA A REA POR RECUPERACIÓN EN CONVENIO UAN	DA-2470	2,720.00
21/05/2024	REEMBOLSO DE INSCRIPCIÓN DE ALUMNO MARIÑEZ HDEZ JUAN LUIS JUN23	EA-1036	-4,460.00
<b>TOTAL MAYO</b>			<b>-1,740.00</b>

FECHA	CONCEPTO	REFERENCIA	IMPORTE
03/06/2024	POL.E3117/23 PAGO DE FACT.#FA7 GASTOS DE MAQUILLAJE Y PEINADO EN EVENTO 40 ANIVERSARIO	DA-3716	-1,500.00
13/06/2024	RECLACIFICACIÓN POR REGISTRO DE COMISIONES NO CONTABILIZADAS	DA-3107	43,335.98
17/06/2024	COMPLEMENTO PD 3107 RECL POR REGISTRO DE COMISIONES PAGADAS POR ALUMNOS NO CONTABILIZADAS	DA-3299	1,000.00
28/06/2024	REGISTRO A REA POR BAJAS Y BONIFICACIONES A CONVENIO ALUMNOS DE 2023	DA-4075	-3,618.50
28/06/2024	REGISTRO A REA POR BAJAS Y BONIFICACIONES A CONVENIO ALUMNOS DE 2023	DA-4075	-3,520.00
28/06/2024	REGISTRO A REA POR BAJAS Y BONIFICACIONES A CONVENIO ALUMNOS DE 2023	DA-4075	-370.00
30/06/2024	CANCELACIÓN DE MOV. INCORRECTOS EN DEPURAC.ACREED.DIV.ALM. DA-1812- U.A.H.	DA-4070	-9,620.00
30/06/2024	CANCELAC.DE MOV. INCORRECTO EN DEPURACIÓN DE A.DIV.ALUM. EN DA-1812 UAH	DA-4082	-370.00
30/06/2024	CANCELAC.DE MOV. INCORRECTOS EN DEPURAC.A.DIV.ALUMNOS EN DA-634 U.A.NAV.	DA-4072	-6,401.00
30/06/2024	CANC.POR DUPLICIDAD DE MOV.EN DEPURAC.A.DIV.ALUM. EN DA-628 U.A.MAGDL.	DA-4073	-1,480.00
30/06/2024	CANCELAC.DE MOV. INCORRECTO EN DEPURAC.A.DIV.ALUM. EN DA-629 U.A.MAGD.	DA-4081	-2,220.00
30/06/2024	CANCELACIÓN DE MOVIMIENTOS INCORRECTOS EN DA-741 JU.A.S.L.R.C.	DA-4064	-4,740.00
30/06/2024	CANC. DE MOV. INCORRECTO EN DEPURACIÓN A.DIV.ALUM.EN DA-707 U.A.B.J.	DA-4074	-370.00
<b>TOTAL JUNIO</b>			<b>10,126.48</b>

<b>TOTAL</b>			<b>16,592,818.46</b>
--------------	--	--	----------------------

**Las Modificaciones al Patrimonio Generado**

Enero	77,604.40
Febrero	13,408,762.56
Marzo	1,216,234.71
Abril	1,881,830.31
Mayo	-1,740.00
Junio	10,126.48

**Total de modificaciones al Patrimonio Generado: 16,592,818.46**

<b>TOTAL PATRIMONIO</b>	<b>\$566,163,661.89</b>
<b>TOTAL PASIVO + PATRIMONIO</b>	<b>\$758,387,645.55</b>

Notas al Estado de Actividades

(10) Ingresos y Otros Beneficios

A) Ingresos de Gestión

CUENTA	DESCRIPCION				SALDO FINAL
41511-000000	PRODUCTOS FINANCIEROS				640,038.42
41500-000000	PRODUCTOS				640,038.42
41731-000000	ENTIDADES AUXILIARES				393,544.34
41732-000000	SERVICIO APOYO TECNICO				6,600.00
41733-000000	INGRESOS POR PROYECTOS Y CONVENIOS PUBLICO				102,999.00
41734-000000	INGRESOS POR FUENTES PRIVADAS				0.00
41735-000000	INGRESOS POR PRODUCTOS FINANCIEROS				0.00
41736-000000	OTROS INGRESOS				8,315,171.80
41737-000000	CUOTAS Y COLEGIATURAS				44,033,353.77
41738-000000	INGRESOS DERIVADOS DE ACTIVIDADES EDUCACION				8,249,332.00
41739-000000	EXCENCIONES				12,211,349.50
41700-000000	INGRESOS POR VENTA DE BIENES Y SERVICIOS				73,312,350.41
	INGRESOS POR GESTION				73,952,388.83

B) Participaciones, aportaciones, convenios, incentivos derivados de la colaboración fiscal, fondos distintos de aportaciones, transferencias, asignaciones, subsidios y subvenciones, y pensiones y jubilaciones.

CUENTA	DESCRIPCION				SALDO FINAL
42131-000000	CONVENIOS				242,019,793.67
42100-000000	PARTICIPACIONES, APORTACIONES, CONVENIOS, INC				242,019,793.67
42232-000000	SUBSIDIO ESTATAL				167,082,653.19
42233-000000	INGRESOS FONDOS AJENOS				0.00
42200-000000	TRANSFERENCIAS, ASIGNACIONES, SUBSIDIOS Y OTR				167,082,653.19
	PARTICIPACIONES, APORTACIONES, CONVENIOS, INCENTIVOS DERIVADOS DE LA COLABORACIÓN FISCAL, FONDOS DISTINTOS DE APORTACIONES, TRANSFERENCIAS, ASIGNACIONES, SUBSIDIOS Y SUBVENCIONES, Y PENSIONES Y JUBILACIONES				409,102,446.86
				(10) TOTAL	\$483,054,835.69

(11) Gastos y Otras Perdidas

CUENTA	DESCRIPCION				SALDO FINAL
51100-000000	SERVICIOS PERSONALES				367,862,819.98
51200-000000	MATERIALES Y SUMINISTROS				5,216,394.13
51300-000000	SERVICIOS GENERALES				27,442,648.55
52400-000000	AYUDAS SOCIALES				16,787,717.68
55100-000000	ESTIMACIONES, DEPRECIACIONES, DETERIOROS, OBS				18,803,216.58
	GASTOS Y OTRAS PERDIDAS				436,112,796.92
				(11) TOTAL	\$436,112,796.92

Notas al Estado de Flujos de Efectivo

(12) Efectivos y Equivalentes

A) Efectivo y Equivalentes

DESCRIPCION	SALDO FINAL 2024	SALDO JUNIO 2023
Efectivo	135,721.49	183,575.72
Bancos/tesorería	34,054,733.11	66,452,904.97
Bancos /dependencias y otros	0.00	0.00
Inversiones temporales ( hasta 3 meses )	14,996,634.77	13,684,534.84
Fondos con afectación específica	0.00	0.00
Depósitos de fondos de terceros en garantía y/o administración	0.00	0.00
Otros efectivos y equivalentes	0.00	0.00
<b>Total de Efectivo y Equivalentes</b>	<b>49,187,089.37</b>	<b>80,321,015.53</b>

B) Adquisiciones de Bienes Muebles e Inmuebles e Intangibles

DESCRIPCION	MONTO GLOBAL	%	IMPORTE DE LOS PAGOS	DEPRECIACION/A MORTIZACION DEL EJERCICIO
MOBILIARIO Y EQUIPO DE ADMINISTRACIÓN	50,619,344.42		50,619,344.42	-6,576,340.07
MOBILIARIO Y EQUIPO EDUCACIONAL Y RECREATIVO	3,632,371.12	4.86%	3,632,371.12	-528,559.29
EQUIPO E INSTRUMENTAL MEDICO Y DE LABORATORIO	211,986.84	0.28%	211,986.84	1,213,665.27
VEHICULOS Y EQUIPO DE TRANSPORTE	9,218,574.22	12.34%	9,218,574.22	-94,917.34
MAQUINARIA, OTROS EQUIPOS Y HERRAMIENTAS	11,014,409.59		11,014,409.59	146,620.78
<b>BIENES MUEBLES</b>	<b>74,696,686.19</b>	<b>100.00%</b>	<b>74,696,686.19</b>	<b>-5,839,530.65</b>
SOFTWARE	0.00	0.00%	0.00	1,080,341.94
LICENCIAS	0.00	0.00%	0.00	61,310.52
<b>ACTIVOS INTANGIBLES</b>	<b>0.00</b>	<b>0.00%</b>	<b>0.00</b>	<b>1,141,652.46</b>
<b>TOTAL</b>	<b>74,696,686.19</b>		<b>74,696,686.19</b>	<b>-4,697,878.19</b>

- El método de depreciación/amortización utilizado es aplicar al costo de adquisición los porcentajes de depreciación de acuerdo con la " GUIA DE VIDA UTIL ESTIMADA Y PORCENTAJES DE DEPRECIACION " publicada en el Diario Oficial de la Federación el 15 de agosto del 2012 dentro de los Parámetros de Estimación de Vida Util. Lo anterior en cumplimiento y aplicación de la Ley General de Contabilidad Gubernamental.

\* Las tasas y métodos aplicados de la depreciación/amortización se encuentra en el apartado de Depreciación, Deterioro y Amortización Acumulada de Bienes.

C) Conciliación de Flujos de Efectivo Netos de las Actividades de Operación

DESCRIPCION	2024	2023
Resultados del Ejercicio Ahorro/Desahorro	46,942,038.77	24,207,006.10
Movimientos de partidas (o rubros) que no afectan al efectivo.:	-29,578,446.66	-25,426,996.77
Depreciación	3,027,633.13	16,716,113.39
Amortización	1,141,652.46	1,176,109.76
Incrementos en las provisiones	0.00	0.00
Incremento en inversiones producido por revaluación	0.00	0.00
Ganancia/pérdida en venta de bienes muebles e intangibles	0.00	0.00
Incremento en cuentas por cobrar	0.00	0.00
<b>Flujos de Efectivo Netos de las Actividades de Operación</b>	<b>21,532,877.70</b>	<b>16,672,232.48</b>

Flujos de Efectivo de las Actividades de Operación :

Otros Aplicaciones de Operación

CUENTA	DESCRIPCION	SALDO DEBIDO
211	CUENTAS POR PAGAR A CORTO PLAZO	21,437,333.75
312	DONACIONES DE CAPITAL	56,260.00
322	RESULTADOS DE EJERCICIOS ANTERIORES	-209,391.23
113	DERECHOS A RECIBIR BIENES O SERVICIOS	24,648,051.15
119	OTROS ACTIVOS CIRCULANTES	245,357.29
<b>Total Otras Aplicaciones de Operación</b>		<b>46,177,610.96</b>

Conciliación entre los ingresos presupuestarios y contables, así como entre los egresos presupuestarios y los gastos contables.

A) Conciliación entre los ingresos presupuestarios y contables

<b>1. Total de Ingresos Presupuestarios</b>	<b>483,054,835.69</b>
---	-----------------------

<b>2. Mas Ingresos contables no presupuestarios</b>	<b>0.00</b>
---	-------------

Ingresos Financieros	0.00	
Incremento por variación de inventarios	0.00	
Disminución del exceso de estimaciones por pérdida o deterioro u obsolescencia	0.00	
Disminución del exceso de provisiones	0.00	
Otros Ingresos y beneficios varios	0.00	
Otros Ingresos contables no presupuestarios	0.00	

<b>3. Menos Ingresos presupuestarios no contables</b>	<b>0.00</b>
---	-------------

Aprovechamientos Patrimoniales	0.00	
Ingresos derivados de financiamientos	0.00	
Otros Ingresos presupuestarios no contables	0.00	

<b>4. Total de Ingresos Contables</b>	<b>483,054,835.69</b>
---------------------------------------	-----------------------

**B) Conciliación entre los egresos presupuestarios y los gastos contables**

<b>1. Total de Egresos Presupuestarios</b>		<b>417,350,452.70</b>
<b>2. Menos Egresos Presupuestarios no contables</b>		<b>40,872.36</b>
Materias Primas y Materiales de Producción y Comercializació	0.00	
Materiales y Suministros	0.00	
Mobiliario y equipo de administración	0.00	
Mobiliario y equipo educacional y recreativo	0.00	
Equipo e instrumental médico y de laboratorio	0.00	
Vehículos y equipo de transporte	0.00	
Equipo de defensa y seguridad	0.00	
Maquinaria, otros equipos y herramientas	40,872.36	
Activos biológicos	0.00	
Bienes inmuebles	0.00	
Activos intangibles	0.00	
Obra pública en Bienes de Dominio Público	0.00	
Obra pública en Bienes Propios	0.00	
Acciones y participaciones de capital	0.00	
Compra de títulos y valores	0.00	
Concesión de Préstamos	0.00	
Inversiones en fideicomisos, mandatos y otros análogos	0.00	
Provisiones para contingencias y otras erogaciones especiales	0.00	
Armonización de la deuda pública	0.00	
Adeudos de ejercicios fiscales anteriores (ADEFAS)	0.00	
Otros Egresos Presupuestales No Contables	0.00	
<b>3. Mas Gastos contables no presupuestarios</b>		<b>18,803,216.58</b>
Estimaciones, depreciaciones, deterioros, obsolescencia y amortizaciones	18,803,216.58	
Provisiones	0.00	
Disminución de inventarios	0.00	
Aumento por insuficiencia de estimaciones por pérdida o deterioro u obsolescencia	0.00	
Aumento por insuficiencia de provisiones	0.00	
Otros gastos	0.00	
Otros Gastos Contables No Presupuestales	0.00	
<b>4. Total de Gasto Contable</b>		<b>436,112,796.92</b>

**Notas de Memoria**

**Cuentas de Orden**

**Contables**

DESCRIPCION	SALDO FINAL
DEMANDAS JUDICIALES EN PROCESO DE RESOLUCION	123,115,551.45
RESOLUCION DE DEMANDAS EN PROCESOS JUDICIALES	-123,115,551.45
BIENES BAJO CONTRATO EN COMODATO	365,914.00
CONTRATO DE COMODATO POR BIENES	-365,914.00
DEUDORES DIVERSOS CONVENIOS ALUMNOS EN PROCESO DE COBRO	13,740,150.43
PROCESO DE COBRO DE DEUDORES DIVERSOS CONVENIOS ALUMNOS	-13,740,150.43

Las cuentas de Orden de Demandas Judiciales en Proceso de Resolución y Resolución de Demandas en Proceso Judicial representan el monto anualizado de los juicios y litigios entablados en contra de la Universidad

Las cuentas de Orden Bienes Bajo Contrato en Comodato y Contrato de Comodato por Bienes representan bienes otorgados en comodato a la Universidad: 3 vehiculos que la Secretaria de Hacienda del Gobierno del Estado dio en comodato en el ejercicio 2021.

Las cuentas de orden Deudores Diversos de Alumnos en Proceso de Cobro y Proceso de Cobro de Deudores Diversos Convenios Alumnos representan los adeudos de alumnos que no estan activos actualmente y cuyos adeudos quedan registrados en el sistema de caja para el momento que quieran regresar.

**\* Los saldos del Activo y Pasivo se comparan el saldo final al periodo actual contra el saldo final del ejercicio anterior.**

"Bajo protesta de decir verdad declaramos que los Estados Financieros y sus notas, son razonablemente correctos y son responsabilidad del emisor"



Elaboró

**C.P. FERNANDO MARTIN VALENZUELA GRANILLO  
COORDINADOR DE CONTABILIDAD**



Autorizó

**LIC. LUIS ENRIQUE ZAVALA PACHECO  
SECRETARIO GENERAL ADMINISTRATIVO**



**Sistema Estatal de Evaluación  
 Notas a los Estados Financieros  
 UNIVERSIDAD ESTATAL DE SONORA  
 Al 30 de junio de 2024  
 (PESOS)**

**2) Notas de Memoria.**

**CUENTAS DE ORDEN PRESUPUESTARIAS**

<b>CUENTA</b>	<b>DESCRIPCION</b>	<b>SALDO</b>
81100	LEY DE INGRESOS ESTIMADA	886,868,141.96
81200	LEY DE INGRESOS POR EJECUTAR	886,868,141.96
81300	LEY DE INGRESOS MODIFICADA	845,021,458.35
81400	LEY DE INGRESOS DEVENGADA	483,054,835.69
81500	LEY DE INGRESOS RECAUDADA	483,054,835.69
82100	PRESUPUESTO DE EGRESOS APROBADO	886,868,141.96
82200	PRESUPUESTO DE EGRESOS POR EJERCER	886,868,141.96
82300	PRESUPUESTO MODIFICADO	847,958,076.73
82400	PRESUPUESTO DE EGRESOS COMPROMETIDO	847,958,076.73
82500	PRESUPUESTO DE EGRESOS DEVENGADO	417,350,452.70
82600	PRESUPUESTO DE EGRESOS EJERCIDO	417,350,452.70
82700	PRESUPUESTO DE EGRESOS PAGADO	415,385,219.39

## CUENTAS DE ORDEN CONTABLES

La institución maneja cuentas de orden contables respecto de valores, emisión de obligaciones, avales y garantías, y juicios además de deudores diversos por convenios alumnos y bienes en comodato por la asignación que hizo la Secretaria de Hacienda del Gobierno del Estado de 5 vehículos.

Siendo las siguientes:

74100	DEMANDAS JUDICIALES EN PROCESO DE RESOLUCION	123,115,551.45
74200	RESOLUCION DE DEMANDAS EN PROCESOS JUDICIALES	-123,115,551.45
76300	BIENES BAJO CONTRATO EN COMODATO	365,914.00
76400	CONTRATO DE COMODATO POR BIENES	-365,914.00
77100	DEUDORES DIVERSOS CONVENIOS ALUMNOS EN PROCESO DE COBRO	13,740,150.43
77200	PROCESO DE COBRO DE DEUDORES DIVERSOS CONVENIOS ALUMNOS	-13,740,150.43

De igual manera no cuenta con valores en custodia de instrumentos prestados a formadores de mercado e instrumentos de crédito recibidos en garantía de los formadores de mercado u otros.

### 3) Notas de Gestión Administrativa.

#### 1. Introducción.

En apego y cumplimiento de la Ley General de Contabilidad Gubernamental y todos las Normas, Postulados Básicos y demás Normatividad emitida por el CONAC (Consejo Nacional de Armonización Contable) podemos afirmar que los principales aspectos económicos-financieros que influyen en la elaboración de este documento es el proceso de migración del Sistema Integral de Información Administrativa (SIIA) hacia el Sistema Automatizado de Administración y Contabilidad Gubernamental.NET (SAACG.NET) del Instituto para el Desarrollo Técnico de las Haciendas Públicas (INDETEC), con la finalidad de cumplir con la normatividad vigente.

## **2. Panorama Económico y Financiero.**

Los esfuerzos institucionales se encuentran congruentes con las políticas nacionales y estatales de la educación superior, su impacto tangible se demuestra en la mejora de la atención a las necesidades que demanda el sector social y productivo. El modelo actual de desarrollo puntualiza condiciones adecuadas para nuestros estudiantes, profesores, infraestructura y una mayor vinculación hacia el entorno de nuestra Universidad.

El proceso educativo en ambientes tecnológicos de vanguardia, la pertinencia educativa, el crecimiento de la infraestructura, el posicionamiento institucional a nivel regional, nacional e internacional por medio de la movilidad, vinculación e investigación, y la formación integral de nuestros estudiantes continúan como los enfoques de atención para el desarrollo institucional.

Las condiciones económicas nos permitieron tomar decisiones para avanzar grandemente en aspectos relevantes de equipamiento y mejoramiento de la infraestructura de la Universidad.

### **a) Inversión en Bienes Muebles**

Al Segundo Trimestre 2024, la Universidad invirtió en Bienes Muebles un monto total de **\$40,872.36** que impactan directamente al estudiante:

- Mejoras en las condiciones de laboratorios y espacios académicos para los estudiantes.

### **b) Infraestructura.**

Al Segundo Trimestre 2024, la Universidad no invirtió en Bienes Inmuebles.

### 3. Autorización e Historia

1980



El 18 de julio se crea e integra el Patronato para el Fomento de la Educación Superior en San Luis Río Colorado, Sonora, A.C. Su objetivo fue establecer en esa ciudad una universidad en donde los jóvenes sanluisinos pudieran cursar estudios a nivel superior, evitando así emigrar a otras localidades del estado y del país.

En la ciudad de Hermosillo, Son., el 20 de octubre se estableció el convenio de apertura de la Universidad de San Luis Río Colorado, siendo incorporada a la Universidad de Sonora.

La Universidad de San Luis Río Colorado inicia sus actividades con una población escolar de 300 alumnos, inscritos en cinco carreras de licenciatura:

- \* Contaduría Pública
- \* Administración de Empresas
- \* Ingeniería Civil
- \* Ingeniería Industrial Administrador
- \* Agronomía

La planta docente se conformó por 24 profesores.

La Universidad de San Luis Río Colorado funcionó como tal por espacio de seis semestres (3 años).

1983



**Creación del Centro de Estudios Superiores del Estado de Sonora** por la Ley número 28, publicada el 3 de octubre en el Boletín Oficial del Gobierno del Estado, con el fin general de participar en el proceso de formación de profesionales demandados por el desarrollo social, económico, cultural y político de la entidad.

Inicia actividades la Unidad Académica San Luis Río Colorado, ofreciendo las siguientes carreras de licenciatura:

- \* Contaduría Pública
- \* Administración de Empresas
- \* Administración de Empresas Turísticas (carrera de nueva creación)
- \* Agronomía en Sistemas de Irrigación (carrera de nueva creación)
- \* Agronomía en Zonas Áridas (carrera de nueva creación)

Entran en liquidación tres carreras que ofrecía la Universidad de San Luis Río Colorado:

- \* Agronomía con especialidad en fitotecnia
- \* Ingeniería Civil
- \* Ingeniería Industrial

**1984**



Establecimiento en la ciudad de Hermosillo, Sonora, de las Escuelas Superiores de Geociencias y Horticultura, ofreciendo las carreras de Ingeniería en Geociencias y Horticultura.

En la ciudad de Navojoa, Son., se establece la Escuela Superior de Acuicultura, ofreciendo la carrera de Ingeniería en Acuicultura.

**1985**

Creación en Hermosillo, Sonora, de la Escuela Superior de Ecología, iniciando los cursos la carrera de licenciatura en Ecología.

**1990**



Creación en Hermosillo, Sonora, de la carrera de licenciatura en Administración de Empresas Turísticas.

## 1992

Por acuerdo de la Dirección General, fundamentado en un estudio de reforma administrativa, se crea la Unidad Académica Hermosillo, desapareciendo las escuelas superiores que venían funcionando.

Este acuerdo se extiende a la Escuela Superior de Acuicultura, que a partir de esa fecha se convierte en la Unidad Académica Navojoa.

Se crean las carreras de licenciatura en Comercio Internacional, en la Unidad Académica Hermosillo; Ingeniería Industrial, en la Unidad Académica San Luis Río Colorado y; Sistemas Computacionales Administrativos, en la Unidad Académica Navojoa.

## 1993



La carrera de Sistemas Computacionales Administrativos inicia actividades en la Unidad Académica San Luis Río Colorado.

## 1996



Se crea la carrera de Ingeniería Industrial en Electrónica, en la Unidad Académica San Luis Río Colorado.

**1998**



En la ciudad de Magdalena, Sonora, se crea la Unidad Académica Magdalena, ofreciendo las carreras de licenciatura en Comercio Internacional y Sistemas Computacionales Administrativos.

**1999**



Se crea el programa de maestría en Administración, en la Unidad Académica San Luis Río Colorado.

**2000**



Se crea la carrera de licenciatura en Comercio Internacional en la Unidad Académica San Luis Río Colorado.



**2001**



Creación de la Unidad Académica Benito Juárez, siendo ubicada en la población de Villa Juárez, Sonora, ofertando las carreras de Lic. en Administración de Empresas y Licenciado en Sistemas Computacionales Administrativos.

Se crea la carrera de licenciatura en Entrenamiento Deportivo en la Unidad Académica Hermosillo.

**2006**



Inicia actividades académicas el programa de Técnico Superior Universitario en Acuicultura en la Unidad Académica Benito Juárez.

En colaboración con la Universidad Tecnológica de Nogales y teniendo como sede sus instalaciones, inicia actividades la Licenciatura en Comercio Internacional.

**2007**



En la Unidad Académica San Luis Río Colorado se crea la Licenciatura en Entrenamiento Deportivo. En nivel de posgrado da inicio la Maestría en Administración de la Calidad y Maestría en Administración de Negocios Internacionales.

En la Unidad Académica Hermosillo se crea la Licenciatura de Contaduría y la Licenciatura en Nutrición Humana. En nivel de posgrado da inicio la Maestría en Administración de la Calidad y la Maestría en Metodología del Entrenamiento Deportivo de Alto Rendimiento.

Se crea en la Unidad Académica Navojoa la Licenciatura en Comercio Internacional.

Se crea la Licenciatura en Administración de Empresas en la Unidad Académica Magdalena.

Formando parte del Corredor Académico con sede en el Instituto Tecnológico de Puerto Peñasco, se crea la Maestría en Administración de Empresas Turísticas.

Inicia operaciones el nuevo Modelo Educativo ENFACE (Enfocado en el Aprendizaje, las Competencias y el Estudiante).

**2008**



El H. Congreso del Estado aprueba la nueva Ley Orgánica (No. 165) del Centro de Estudios Superiores del Estado de Sonora, siendo publicada en El Boletín Oficial del Gobierno del Estado, el 3 de julio del 2008, definiéndose la institución como organismo descentralizado de la administración pública estatal, con personalidad jurídica y patrimonio propio. Con la nueva Ley Orgánica se incluye en la estructura general un Consejo Directivo como máximo órgano de gobierno con atribuciones de carácter resolutorio; integra la figura del Rector como autoridad en reemplazo del Director General, y logra desconcentrar las atribuciones antes concentradas en éste.

Creación de nuevos programas educativos de licenciatura en las unidades académicas de la institución: San Luis Río Colorado, Licenciatura en Enseñanza del Inglés e Ingeniería Ambiental Industrial; Navojoa, Licenciatura en Nutrición Humana; Magdalena, Licenciatura en Enseñanza del Inglés; Benito Juárez, Licenciatura en Entrenamiento Deportivo y Licenciatura en Agro negocios.

Creación de nuevos programas educativos de posgrado: Unidad Académica Navojoa, Maestría en Ciencias con Especialidad en Tecnologías de Cultivos Acuícolas. Formando parte del corredor académico con sede en la Universidad Tecnológica de Nogales, las Maestrías de Administración de la Calidad y Administración de Negocios Internacionales. En colaboración con el Instituto Tecnológico Superior de Puerto Peñasco, la Maestría de Administración de la Calidad. Y en colaboración con el Instituto Tecnológico Superior de Cajeme, las Maestrías de Administración de Negocios Internacionales y Administración de Empresas Turísticas.

**2009**



Creación de dos programas educativos en la Unidad Académica Hermosillo: Ingeniero Ambiental Industrial y la Licenciatura en Enseñanza del Inglés, dando inicio en los ciclos escolares 2009-1 y 2009-2, respectivamente.

Se recibieron las constancias del Consejo de Acreditación de la Enseñanza en Contaduría y Administración (CACECA) que acreditan la calidad de 5 carreras más de la institución: Sistemas Computacionales Administrativos y Administración de Empresas Turísticas, de la Unidad Académica San Luis Río Colorado; Sistemas Computacionales Administrativos y Comercio Internacional, de la Unidad Académica Magdalena y; Sistemas Computacionales Administrativos, de la Unidad Académica Benito Juárez, con lo cual avanzamos de 8 a 13 carreras de licenciatura de calidad reconocida y del 67% al 86% de matrícula inscrita en programas educativos de calidad.

Realización de auditoría externa para el mantenimiento de la certificación de los procesos de gestión de Rectoría y, Unidades Académicas de Magdalena y Hermosillo, así como para la adopción de la norma ISO 9001:2008.

Inicio del ciclo escolar 2009-2010 en las cinco unidades académicas, con una población escolar general de 6403 alumnos, registrando un incremento del 15% en la matrícula.

Aprobación por el Consejo Directivo de la Institución y validación por parte de la Secretaría de la Contraloría General del Estado, del Reglamento Interior del Centro de Estudios Superiores del Estado de Sonora, siendo publicado en el Boletín Oficial del Gobierno del Estado de Sonora, el 31 de agosto del 2009.

2012

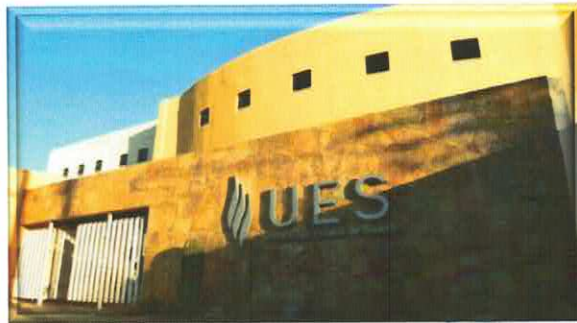

Con el objetivo de corresponder con la mayor capacidad y eficiencia a la juventud estudiosa, nuestra Institución se transforma con una nueva identidad institucional a partir del 1ero de septiembre de 2012, en la **Universidad Estatal de Sonora**, gracias a los apoyos del Gobierno del Estado y la Federación.

Es así como esta casa de estudios, orgullo de los sonorenses, se suma a la dinámica innovadora de nuestras autoridades, con el noble objetivo de servir y coadyuvar en la superación profesional de la juventud que justamente demanda calidad en la educación.

2013



En agosto de 2013 inicia la Maestría en Ciencias en Sistemas de Producción Biosustentable orientado a la investigación con la industria. Se oferta en las unidades académicas de San Luis Río Colorado, Hermosillo y Navojoa. Su objetivo es promover el desarrollo sustentable en las empresas a través de la vinculación y formación de estudiantes de posgrado que participen en la generación y aplicación del conocimiento relacionado con las mejoras en los procesos de producción, con un enfoque de eficiencia y sustentabilidad basados en el desarrollo científico y tecnológico.

En 2013 el PROMEP otorgó el registro de «cuerpo académico consolidado» al Cuerpo Académico de Tecnologías de Cultivo de Organismos Acuáticos de la Unidad Académica Navojoa y el grado de «cuerpo académico en consolidación» al Cuerpo Académico de Ciencias ambientales de la Unidad Académica Hermosillo.

En el 2013 la Universidad Estatal de Sonora crea la Oficina de Transferencia de Tecnología (OTT) que se desarrollará en tres grandes áreas: propiedad intelectual, consultoría y creación de empresas.

## 2014



Con estudios de pertinencia y factibilidad avalados por la Comisión Estatal para la Planeación de la Educación del Estado de Sonora (COEPES), la oferta educativa de licenciatura se amplió en el ciclo escolar 2014-2015 dentro del área de las ingenierías con los Programas Educativos de Mecatrónica, Software, Tecnología en Alimentos e Industrial en Manufactura. Además, para mantener y asegurar la pertinencia con las necesidades del sector productivo, se adecuó el Programa Educativo de Administración de Empresas Turísticas al Programa Educativo de Gestión Turística.

Los CIEES otorgaron a nuestra Universidad la acreditación de la función de Administración y Gestión Institucional. Con este resultado la UES se distingue entre las primeras 11 instituciones de educación superior con este reconocimiento. Con este logro se valida con certeza que la Universidad tiene servicios educativos consistentes, uniformidad en los resultados del proceso de enseñanza-aprendizaje y por lo consiguiente, hay certidumbre en los resultados que obtienen los estudiantes.

La OTT de la Universidad se certificó en abril del 2014 ante el Consejo Nacional de Ciencia y Tecnología (CONACYT), con este resultado se podrán gestionar recursos de funcionamiento y operación de proyectos con la industria.

La maestría en Sistemas de Producción Biosustentables ofertada en las unidades de Navojoa, Hermosillo y San Luis Río Colorado, obtiene el reconocimiento de Programa de Posgrado de Calidad por parte del CONACYT.

## 2015



El 23 de septiembre asume la Rectoría el Dr. Horacio Huerta Cevallos, con esta estrategia, la Universidad Estatal de Sonora inicia una nueva era hacia la formación educativa de calidad, retomando lo primordial como es el compromiso de establecer medidas para el aprovechamiento óptimo y racional de los recursos, priorizando el fortalecimiento académico de la UES en beneficio directo de sus estudiantes.

## 2016



La Universidad establece estrategias solidas hacia la vinculación, como son: Fideicomiso de Riesgo Compartido (FIRCO), Asociación Nacional de Universidad e Instituciones de Educación Superior, Secretaría de Educación y Cultura, Comisión Sonora Arizona, Instituto de Acuacultura, entre otros.

Se incrementa la oferta educativa en la Universidad, las unidades académicas de San Luis Río Colorado, Magdalena, Benito Juárez y Navojoa con oferta educativa pertinente, y consolidar a la oferta vigente de la unidad académica de Hermosillo con infraestructura educativa que permita atender a los aspirantes bajo condiciones de equidad. Para atender esta situación, se coordinaron esfuerzos para elaborar un estudio de pertenencia y factibilidad que consideró las regiones Sur A, Sur B, Costa-Centro, Norte, Noroeste y

Centro del estado Sonora, su objetivo general, fortalecer los procesos de planeación académica, orientados a la atención de las necesidades de la sociedad, a través de una oferta educativa que contribuya a sumar los esfuerzos de incrementar la cobertura como lo señala el Programa Sectorial de Educación 2013-2018.

#### Nueva oferta educativa

UNIDAD ACADÉMICA	CIENCIAS AGROPECUARIAS			CIENCIAS DE LA SALUD Y AFINES		
	Horticultura	Biotecnología Acuática	Agro-negocios	Nutrición	Enfermería	Entrenamiento Deportivo
Hermosillo	x	No aplica	x	Vigente	Nueva	Vigente
San Luis Río Colorado	Nueva	Nueva	Nueva	Nueva	Nueva	Vigente
Navojoa	Nueva	Vigente	Nueva	Vigente	Nueva	Nueva
Magdalena	No aplica	No aplica	No aplica	Nueva	Nueva	Nueva
Benito Juárez	Nueva	Nueva	Vigente	Nueva	Nueva	Vigente

La Universidad Estatal de Sonora se categoriza como Universidad Pública Estatal con Apoyo Solidario con cobertura Grande, debido a que incrementa la matrícula en un 23% con relación al año anterior, cifras nunca alcanzadas en la Institución con una población escolar de 11,000 estudiantes.

Para formar cuadros profesionales de la seguridad pública, con valores y deseos de servir, en este año se inició la impartición de la Licenciatura en Ciencias Policiales por la Seguridad Pública, lo cual fue compromiso de la Gobernadora Claudia Pavlovich.

## 2017



En la unidad académica San Luis Río Colorado se logró la reacreditación de tres programas educativos: Licenciatura en Comercio Internacional, Licenciatura en Contaduría y Licenciatura en Administración de Empresas. En la unidad académica Hermosillo dos programas



educativos: Licenciatura en Comercio Internacional y Licenciatura en Gestión Turística.

Con el propósito de mejorar la cobertura de estudios superiores en el estado de Sonora, y atendiendo lo señalado en el Plan de Desarrollo Estatal, se ofertan los programas educativos de Criminología y Criminalística, Enfermería, Gestión y Desarrollo de Negocios y Biomédica en la totalidad de las unidades a partir del ciclo escolar 2017-2018.

## 2018



Durante este año, la Universidad Estatal de Sonora se convirtió en Entidad de Certificación y Evaluación, misma que fue acreditada en febrero de 2018 por el Consejo Nacional de Normalización y Certificación de Competencias Laborales; con la finalidad de capacitar, evaluar y/o certificar las competencias laborales de las personas con base en Estándares de Competencia inscritos en el Registro Nacional de Estándares de Competencia, así como acreditar Centros de Evaluación y/o Evaluadores Independientes y por ende mejorar la productividad de los diferentes sectores: productivo, público, educativo y social de la región y del país.

La Universidad trasciende internacional al realizar convenios con instituciones educativas prestigias de Estados Unidos de América y Canadá. Por primera vez en la historia de la Universidad alcanza más de 16 mil estudiantes, atendiendo lo señalado en la Plan de Desarrollo Estatal del Gobierno del Estado de Sonora y Plan de Desarrollo Nacional en temas de cobertura y diversificación de la Educación Superior a nivel Estatal y Nacional.

A finales del 2018 la institución implementó la Universidad 3.0, con esta modalidad educativa, los estudiantes recibirán su capacitación de manera virtual, para lo cual, en la primera etapa se desarrolló la Licenciatura en Administración de Empresas en modalidad no escolarizada; por medio de la colaboración de la organización Bunited se implementó la plataforma edX, diseñada para proporcionar cursos abiertos masivos en línea, conocidos por sus siglas en inglés como MOOC (Massive Online Open Course), su respaldo académico proviene del Instituto Tecnológico de Massachusetts y la Universidad de Harvard.

El diseño de la plataforma permite al estudiante acceder de manera práctica, sencilla y eficiente a todos los recursos de sus asignaturas y su estructura se encuentra acorde al modelo educativo basado en competencias.

Con el objetivo de diversificar la oferta educativa de la Universidad, se realizaron estudios de pertinencia y factibilidad de las necesidades apremiantes de la región, en el 2019 se autorizó la oferta educativa de Finanzas, Aplicaciones móviles, Inyección de plástico, Logística y transporte y Automatización de procesos.

## 2019



Para el año 2019, la matrícula de la Universidad Estatal de Sonora llegó a 18,140 alumnos en las distintas modalidades educativas: presencial, despresurizado, en línea y nivelatorio.

El 28 de septiembre, tomó protesta como rector de la Universidad Estatal de Sonora, el Dr. Pedro Ortega Romero, académico y figura líder en el sector educativo del estado de Sonora.

El Dr. Ortega Romero, rindió protesta frente al Consejo Directivo de la Universidad estando presentes el Prof. Víctor Guerrero González, Secretario de Educación y Cultura; el Mtro. Onésimo Mariscales Delgadillo, Subsecretario de Educación Media Superior y Superior; Directores de Unidades Académicas, personal académico administrativo y de servicios.

El compromiso principal del rector es elevar la calidad y pertinencia de los programas educativos, orientados a satisfacer las principales necesidades sociales y económicas de la región noroeste de México, privilegiando siempre la promoción y el respeto de los derechos de los estudiantes y personal de la Universidad Estatal de Sonora.

## 2020



Para el presente año, la Universidad Estatal de Sonora se ha propuesto como meta principal, la estabilización de la matrícula escolar, esto es, dar sustentabilidad económica, académica y física para todos los Programas Educativos con los que cuenta esta casa de estudios.

Lo anterior, ha quedado plasmado en el Programa de Desarrollo Institucional 2019-2023, presentado ante el Consejo Directivo a inicios del presente año, teniendo como ejes rectores los siguientes: Docencia, Investigación, Vinculación y Extensión Universitaria y Gestión Administrativa.

Derivado de la emergencia sanitaria por el virus SARS-CoV-2, la institución traslado la educación presencial a virtual por lo que se capacitó a todo el personal en el uso de la plataforma AYA10, reduciendo el impacto de la

contingencia y beneficiando a los estudiantes para que siguieran desarrollándose en su formación con la modalidad en línea, mismo que generó que la innovación, creatividad y la creación de nuevas estrategias pedagógicas se implementaran en la Institución a lo largo del año 2020.

## 2021



En este año 2021, se seguirá impulsando un Sistema Estatal Universitario con el objetivo de unir fortalezas de las instituciones de Educación Superior y la Universidad Estatal de Sonora participa activamente en la consolidación de la Universidad 3.0 por medio de la plataforma AYA, ya que se logró una traslación de lo presencial a lo virtual, lo cual permitió que el 100 % de los alumnos pudieran continuar con sus estudios y seguir en este 2021 con la misma temática, en total se impartieron 12,353 Cursos en Línea por Medio de Plataforma a Nivel de Licenciatura, Posgrado y Educación Continua, así mismo permite a los jóvenes acceder a una educación superior de calidad, y se ha fortalecido por la forma en que se está trabajando de manera virtual por la contingencia derivado del SARS-CoV-2.

La educación que se brinda en la Institución es acorde a la innovación, la creatividad y la creación de nuevas estrategias pedagógicas mismas que están regidas por una educación de calidad y así mismo se ha cuidado que la población indígena con la que se cuenta continúe sus estudios, y continúa siendo incluyente proporcionando cursos de LSM (Lengua de Señas Mexicana) y educación continua, así mismo se siguen acreditando nuevos programas educativos en las diferentes unidades académicas.



El Doctor Armando Moreno Soto, a partir del 26 de octubre del 2021, es el nuevo rector de la Universidad Estatal de Sonora (UES), para el período 2021-2024 en sustitución del Doctor Pedro Ortega Romero.

Dicho nombramiento tuvo lugar durante la sesión extraordinaria del Consejo Directivo de la UES, donde se presentó una terna para la selección de la persona que estará al frente de la casa de estudios, siendo Soto Moreno designado por el gobernador, Doctor Alfonso Durazo Montaño.

Tras rendir protesta, el nuevo rector de la institución de educación superior señaló que trabajará en el fortalecimiento de la vinculación con la iniciativa privada para impulsar el desarrollo de Sonora y México.

Su compromiso es retomar la experiencia acumulada durante 38 años de existencia de la hoy UES, para impulsarla a otro nivel de desarrollo. Plantea darle un nuevo estatus, el de universidad autónoma y democratizar la vida interna para cumplir con el precepto constitucional del artículo tercero, que concibe a la democracia como un estilo de vida.

Impulsará una reforma académica que vincule las funciones sustantivas de la universidad, docencia, investigación y extensión – vinculación universitaria en el proceso de enseñanza aprendizaje, para ligar la producción, reproducción y aplicación del conocimiento, logrando una formación integral de nuestros estudiantes y una aplicación oportuna de la investigación de nuestros académicos.

Con ello se alcanzará otro propósito de su gestión, que es vincular con mayor eficacia a la universidad con su entorno, con el sector productivo social, con la iniciativa privada y con el gobierno.

**2022**



En Navojoa, Sonora el día 8 de enero de 2022, el gobernador Durazo Montaño inauguró las instalaciones y equipamiento del edificio de Ciencias de la Salud de la Universidad Estatal de Sonora, el cual en su conjunto requirió una inversión en obra de 58 millones 698 mil 822 pesos, y una inversión en equipamiento de ocho millones 123 mil 397 pesos.

En presencia de José Luis Alomía Zegarra, secretario de Salud, el gobernador de Sonora reveló que estas instalaciones cuentan con laboratorios de fisioterapia, biomédico, enfermería, esfuerzo físico, cuatro consultorios, sala de juntas, oficina de sala académica y servicios sanitarios, así como siete aulas, seis cubículos de docentes, dos salas de maestros y servicios sanitarios.



En el mes de agosto de 2022, con 60 estudiantes inscritos en tres carreras virtuales y la ingeniería en Horticultura, en modalidad presencial, inició actividades la extensión de la Universidad Estatal de Sonora (UES) en Miguel Alemán, Municipio de Hermosillo.

El secretario de Educación y Cultura, acompañado del rector de la UES, Armando Moreno Soto, atestiguó el inicio el ciclo escolar 2022-2, así como la entrega de computadoras para apoyar en el proceso a la comunidad escolar.

Armando Moreno Soto, rector de la UES, explicó que primero iniciarán las clases y después vendrán los edificios, por lo que el ciclo escolar transcurrirá en las instalaciones del CBTA No. 264, con carreras de gran pertinencia y vinculación con el sector productivo de la comunidad. con carreras de gran pertinencia y vinculación con el sector productivo de la comunidad.

**2023**



En enero del 2024, la Universidad Estatal de Sonora (UES) abrirá la Licenciatura en Medicina General y Comunitaria, informó el rector, Armando Moreno Soto.

Se aceptarán a 35 alumnos para estudiar dicha profesión, enfocada en el desarrollo comunitario y rural.

La carrera pretende formar médicos sin especialidad inmediata, pues se priorizará a atender a la zona rural y comunitaria.

Eva Moncada García, directora general de Enseñanza y Calidad de la Secretaría de Salud en Sonora, destacó que el programa de Medicina de la UES será el primero en el noroeste de México con un enfoque comunitario y preventivo, no solo curativo.

Los primeros tres semestres de la Licenciatura en Medicina General y Comunitaria se cursarán en las instalaciones de la institución.

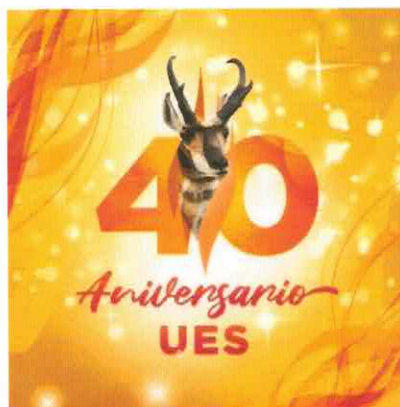

En un hecho histórico para la Universidad Estatal de Sonora (UES), fue entonado por primera vez para la comunidad el himno universitario, en el escenario de la noche de gala del cuadragésimo aniversario, en voz de la soprano Ivón Pino y el pianista Héctor Acosta, letra y composición de Jesús Ernesto Noriega Granillo.

Rodolfo Basurto Álvarez, en representación del gobernador Alfonso Durazo Montañón y el secretario de Educación y Cultura, Aarón Grageda Bustamante, hizo la declaratoria inaugural de los festejos y reconoció el esfuerzo que realizaron los sanluisinos a principios de los años 80 para la creación de la universidad.

Como parte de las actividades, desde el lugar donde nació como Centro de Estudios Superiores del Estado de Sonora (CESUES), en la unidad académica San Luis Río Colorado se desarrolló el Foro "Transformación de la Universidad Estatal de Sonora", con la participación de los exrectores Carlos Silva Toledo y Samuel Espinoza Guillén, así como el actual rector, Armando Moreno Soto.



#### **4. Organización y Objeto Social.**

##### **a) Objeto Social.**

La Universidad Estatal de Sonora fue creada en 1983 con el objeto de contribuir al progreso social de nuestro país, atendiendo a las prioridades para el desarrollo integral del estado de Sonora. Nuestra oferta educativa de Licenciatura y Posgrado, se imparte en cinco ciudades ubicadas estratégicamente en la geografía estatal; San Luis Río Colorado, Hermosillo, Navojoa, Magdalena y Benito Juárez.

##### **b) Principal Actividad.**

La UES tiene como objetivo, formar recursos humanos profesionales y científicos con una gran visión global con capacidad para incidir en el desarrollo local, nacional e internacional, por medio de sus funciones de docencia, investigación, extensión del conocimiento y difusión de la cultura, por medio de capacitación de excelencia. Nuestra meta es formar a los alumnos con programas dirigidos a lograr un sólido conocimiento disciplinario y práctico de la profesión, así como al fomento de actitudes que fortalezcan la conciencia de nacionalidad, el pensamiento solidario con el bien social y una visión creativa e innovadora. En la UES encontrarás educación profesional de calidad, integrada con programas culturales, deportivos y recreativos para el óptimo desarrollo de la comunidad.

##### **c) Ejercicio Fiscal.**

El ejercicio fiscal de la UES comprende del 1 de enero al 31 de diciembre de cada año.

##### **d) Régimen Jurídico.**

Persona Moral con fines no lucrativos, cuya actividad principal es: Escuela de Educación Superior perteneciente al Sector Público.

##### **e) Consideraciones fiscales del Ente:**

- Presentar pago provisional mensual de retenciones de Impuesto Sobre la Renta (ISR) por sueldos y salarios y honorarios asimilados a sueldos.
- Presentar el pago mensual del Impuesto Sobre Remuneraciones al Trabajo Personal (3% ISRTP) al Estado.
- Presentar pago provisional mensual por retenciones de ISR provenientes del régimen simplificado de confianza RESICO y servicios profesionales (en su caso).
- Presentar pago provisional mensual por retenciones de IVA.

f) Estructura Organizacional Básica.

UNIVERSIDAD ESTATAL DE SONORA

ORGANIGRAMA ESTRUCTURAL

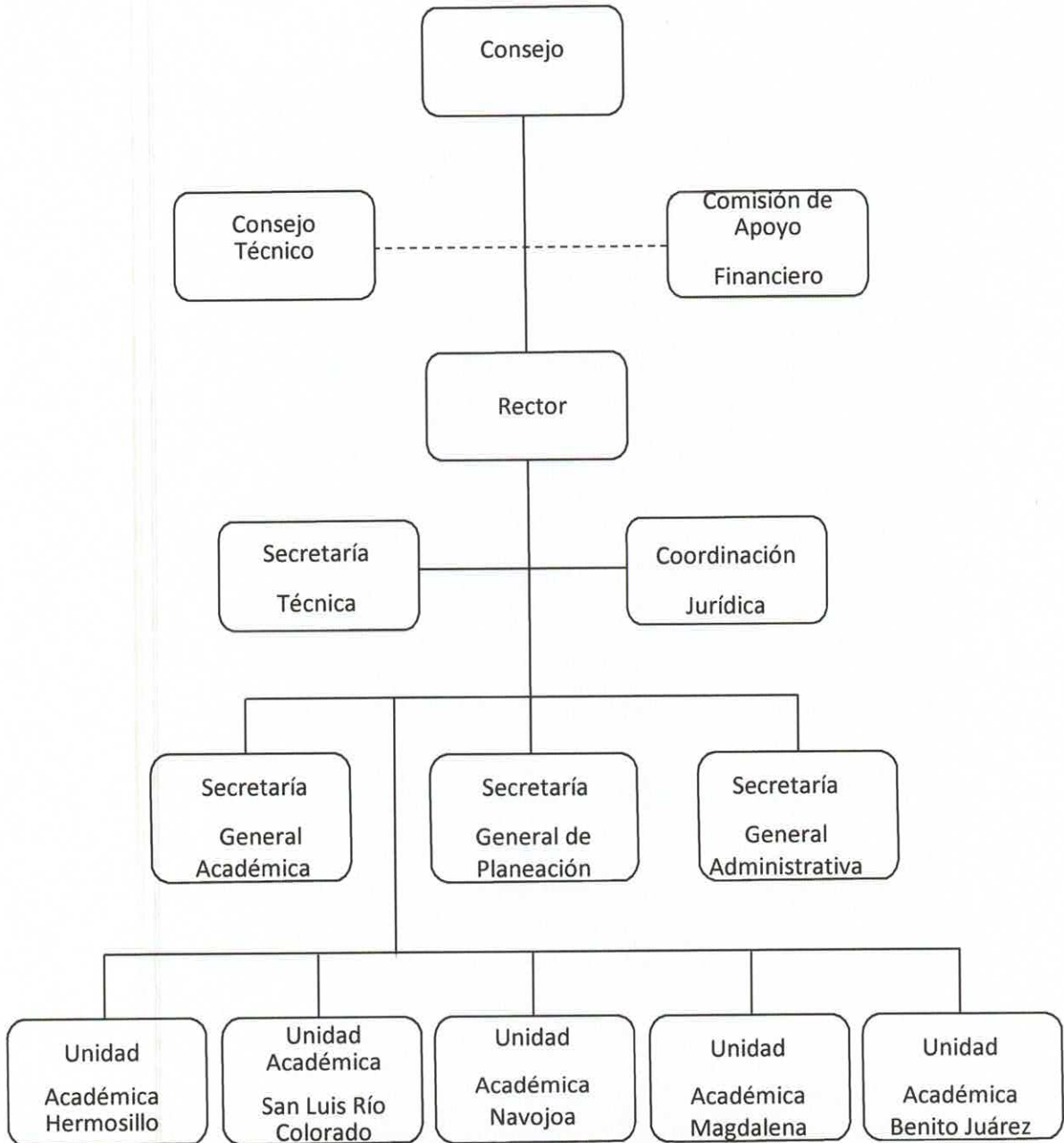

**g) Fideicomisos, mandatos y análogos de los cuales es fideicomitente o fideicomisario.**

La Universidad Estatal de Sonora cuenta con un contrato de fideicomiso:

- Programa para el Desarrollo Profesional Docente ( PRODEP )

Este fideicomiso se maneja a través del Banco Santander (México) S.A. Los recursos de dicho programa fueron depositados en cuenta específica para su ejercicio y para poder disponer del mismo se solicita o se da instrucción al banco a través de una carta firmada por los integrantes del comité, especificando nombre del proveedor y cantidad a pagar.

Se siguen y se da cumplimiento a las reglas de operación de dicho programa.

**5. Bases de Preparación de los Estados Financieros.**

Los Estados Financieros están preparados de acuerdo con la normatividad gubernamental vigente, aplicable para la Universidad, mismas que la identifican y delimitan, y determinan las bases de valuación y revelación de la información financiera. Con la finalidad de preparar y presentar Estados Financieros libres de desviación material, así como obtener una seguridad razonable de que no contienen errores importantes, se han elaborado en apego a la Ley General de Contabilidad Gubernamental y demás Normas, Postulados Básicos y disposiciones legales emitidas por el Consejo Nacional de Armonización Contable (CONAC).

**6. Políticas de Contabilidad Significativas.**

- A) Los activos fijos de la Institución, en particular los terrenos y edificios fueron valuados al Valor Catastral Actualizado, sin embargo, aquellos edificios cuyas actas de entrega recepción reflejaban un valor más elevado que el catastral actualizado, se valoraron a ese monto, esto en apego a lo siguiente:

## **Normatividad Aplicada (Políticas de Registro):**

### **Postulado básico**

#### **9) VALUACION**

Todos los eventos que afecten económicamente al ente público deben ser cuantificados en términos monetarios y se registrarán al costo histórico o al valor económico más objetivo registrándose en moneda nacional.

#### **Explicación del Postulado Básico**

- a) El costo histórico de las operaciones corresponde al monto erogado para su adquisición conforme a la documentación contable original justificativa y comprobatoria, o bien a su valor estimado o de avalúo en caso de ser producto de una donación, expropiación, adjudicación o dación en pago;
- b) La información reflejada en los estados financieros deberá ser revaluada aplicando los métodos y lineamientos que para tal efecto emita el CONAC.

#### **Fuente:**

ACUERDO por el que se emiten los Postulados Básicos de Contabilidad Gubernamental.

- B) No se realizan operaciones en el extranjero.
- C) No realizamos inversiones en el sector paraestatal.
- D) Método de valuación de inventarios: PEPS.
- E) Existe reserva actuarial.
- F) Existen provisiones a corto plazo.
- G) No existen reservas de ningún tipo.
- H) No hubo reclasificaciones contables relevantes.
- I) Al Segundo Trimestre 2024 no se cambiaron las políticas contables de registro, cuando se detectaron errores se corrigieron durante el mismo periodo para que dichos errores no se reflejaran en los estados financieros.
- J) La depuración de saldos de todas las cuentas se realiza de manera mensual y cuando algún registro requiere de cancelarse por tener meses sin movimientos se analiza cual es la situación y dependiendo del caso se cancela contra la misma cuenta de gasto que se afectó o bien contra otros ingresos u otros gastos por diferencias.

## 7. Posición en Moneda Extranjera y Protección por Riesgo Cambiario.

La Universidad no cuenta con Activos y Pasivos en moneda extranjera, por ende, no cuenta con métodos de protección de riesgo por variaciones en el tipo de cambio.

## 8. Reporte Analítico del Activo.

El método de depreciación utilizado es aplicar al costo de adquisición los porcentajes de depreciación de acuerdo con la " GUIA DE VIDA UTIL ESTIMADA Y PORCENTAJES DE DEPRECIACION " publicada en el Diario Oficial de la Federación el 15 de agosto del 2012 dentro de los Parámetros de Estimación de Vida Útil. Lo anterior en cumplimiento y aplicación de la Ley General de Contabilidad Gubernamental. - Los porcentajes de depreciación son los que se enlistan a continuación y el criterio de aplicación es iniciar la depreciación del bien en el mes inmediato posterior al de la adquisición.

Concepto	años de vida útil	% de depreciación / amortización anual
Viviendas	50	2
Edificios No Habitacionales	30	3.3
Infraestructura	25	4
Otros Bienes Inmuebles	20	5
Muebles de Oficina y Estantería	10	10
Muebles, Excepto De Oficina Y Estantería	10	10
Equipo de Cómputo y de Tecnologías de la Información	3	33.3
Otros Mobiliarios y Equipos de Administración	10	10
Equipos y Aparatos Audiovisuales	3	33.3
Aparatos Deportivos	5	20
Cámaras Fotográficas y de Video	3	33.3
Otro Mobiliario y Equipo Educativo y Recreativo	5	20
Equipo Médico y de Laboratorio	5	20
Instrumental Médico y de Laboratorio	5	20
Automóviles y Equipo Terrestre	5	20
Carrocerías y Remolques	5	20
Equipo Aeroespacial	5	20
Equipo Ferroviario	5	20
Embarcaciones	5	20
Otros Equipos de Transporte	5	20
Equipo de Defensa y Seguridad 1	*	*
Maquinaria y Equipo Agropecuario	10	10
Maquinaria y Equipo Industrial	10	10
Maquinaria y Equipo de Construcción	10	10

Concepto	años de vida útil	% de depreciación / amortización anual
Sistemas de Aire Acondicionado, Calefacción y de Refrigeración Industrial y Comercial	10	10
Equipo de Comunicación y Telecomunicación	10	10
Equipos de Generación Eléctrica, Aparatos y Accesorios Eléctricos	10	10
Herramientas y Máquinas-Herramienta	10	10
Otros Equipos	10	10
Bovinos	5	20
Porcinos	5	20
Aves	5	20
Ovinos y Caprinos	5	20
Peces y Acuicultura	5	20
Equinos	5	20
Especies Menores y de Zoológico	5	20
Árboles y Plantas	5	20
Otros Activos Biológicos	5	20

<sup>1</sup> \*De acuerdo a las características de los bienes de referencia en la presente Guía.

La institución no ha otorgado bienes en garantía como resultado de embargos, litigios, etc.

No realiza procesos de desmantelación de activos, cuando los bienes muebles son obsoletos o presentan deterioro se les da de baja física y contablemente, para lo cual se emite un acta de la baja física, se solicita autorización al H. Consejo Directivo estableciendo el destino final de los bienes y una vez autorizada la baja física se procede a la baja contable.

Las inversiones que maneja la institución son en papel bancario, a corto plazo ya que su vencimiento es diario y sin riesgos, por lo cual no son consideradas como inversiones en valores.

No existen Inversiones en empresas de participación mayoritaria ni minoritaria.

## 9. Fideicomisos, Mandatos y Análogos.

La Universidad Estatal de Sonora cuenta con un contrato de fideicomiso:

- Programa para el Desarrollo Profesional Docente (PRODEP)

Este fideicomiso se maneja a través del Banco Santander (México) S.A. Los recursos de dicho programa fueron depositados en cuenta específica para su ejercicio y para poder disponer del mismo se solicita o se da instrucción al banco a través de una carta firmada por los integrantes del comité, especificando nombre del proveedor y cantidad a pagar.

Se siguen y se da cumplimiento a las reglas de operación de dicho programa.

## 10. Reporte de la Recaudación.

- a) Los ingresos de la Universidad al Segundo Trimestre 2024 fueron **\$483,054,835.69** que provienen principalmente de los subsidios otorgados, en particular del Subsidio Federal Solidario, Fondos Federales Etiquetados, Subsidio Estatal e Ingresos Propios.
- b) Los principales conceptos de recaudación en Ingresos Propios son por las cuotas y colegiaturas de los alumnos que representan al Segundo Trimestre 2024 un 59.54% del total recaudado. El resto se conforma por Ingresos derivados de actividades educacionales y por proyectos académicos; Total de ingresos propios recaudados al Segundo Trimestre 2024 fue de **\$73,952,388.83**.

## 11. Información sobre la Deuda y el Reporte Analítico de la Deuda.

No tenemos deudas importantes que destacar, por lo que no se puede informar los indicadores de la deuda respecto del PIB, de igual manera no es posible agruparlo por instrumentos financieros.

Respecto a la deuda por recaudación, que la institución la considera como cuentas por cobrar, podemos considerar que el saldo al Segundo Trimestre 2024 es de **\$3,799,854.01** en la cuenta Deudores Diversos Convenios Alumnos, y es proveniente de adeudos de alumnos que firman convenios, cuya recuperación se va dando en los semestres posteriores.

## **12. Calificaciones Otorgadas.**

No se han realizado transacciones a las cuales se les haya otorgado una calificación crediticia.

## **13. Proceso de Mejora.**

La institución se encuentra en un proceso de desarrollo del Sistema de Control Interno Institucional en el cual se establecerán las políticas que sean requeridas para el mejoramiento de los procesos institucionales.

## **14. Información por Segmentos.**

La institución cuenta con 5 Unidades Académicas y las oficinas centrales de Rectoría, las Unidades están en las ciudades de San Luis Río Colorado, Hermosillo, Magdalena, Navojoa y Benito Juárez.

Todos los registros presupuestales, contables y financieros se realizan a través del SIIA (Sistema Integral de Información Administrativa) y cada unidad académica que los realiza es responsable de los mismos. Los estados contables se emiten en Rectoría donde se encuentra integrada toda la información que se alimenta desde las unidades académicas a través del Sistema.

## **15. Eventos Posteriores al Cierre.**

No se realizaron eventos posteriores al cierre que modifiquen la información contable que contienen los estados financieros.

## **16. Partes Relacionadas.**

No existen.



**17. Responsabilidad sobre la presentación Razonable de los Estados Financieros.**

La totalidad de los Estados Financieros se encuentran rubricados y al final de los mismos se les incluyo la leyenda “Bajo protesta de decir verdad declaramos que los Estados Financieros y sus notas, son razonablemente correctos y son responsabilidad del emisor.”

**“Bajo protesta de decir verdad declaramos que los Estados Financieros y sus notas, son razonablemente correctos y son responsabilidad del emisor”**



Elaboró

C.P. FERNANDO MARTIN VALENZUELA GRANILLO  
COORDINADOR DE CONTABILIDAD



Autorizó

LIC. LUIS ENRIQUE ZAVALA PACHECO  
SECRETARIO GENERAL ADMINISTRATIVO