



**Sistema Estatal de Evaluación
Notas a los Estados Financieros
Al 30 de septiembre de 2024
(Cifras en Pesos)**

a) NOTAS DE GESTIÓN ADMINISTRATIVA

Introducción.

En apego y cumplimiento de la Ley General de Contabilidad Gubernamental y todos las Normas, Postulados Básicos y demás Normatividad emitida por el CONAC (Consejo Nacional de Armonización Contable) podemos afirmar que los principales aspectos económicos-financieros que influyen en la elaboración de este documento es el proceso de migración del Sistema Integral de Información Administrativa (SIIA) hacia el Sistema Automatizado de Administración y Contabilidad Gubernamental.NET (SAACG.NET) del Instituto para el Desarrollo Técnico de las Haciendas Públicas (INDETEC), con la finalidad de cumplir con la normatividad vigente.

1. Autorización e Historia

1980



El 18 de julio se crea e integra el Patronato para el Fomento de la Educación Superior en San Luis Río Colorado, Sonora, A.C. Su objetivo fue establecer en esa ciudad una universidad en donde los jóvenes sanluisinos pudieran cursar estudios a nivel superior, evitando así emigrar a otras localidades del estado y del país.

En la ciudad de Hermosillo, Son., el 20 de octubre se estableció el convenio de apertura de la Universidad de San Luis Río Colorado, siendo incorporada a la Universidad de Sonora.

La Universidad de San Luis Río Colorado inicia sus actividades con una población escolar de 300 alumnos, inscritos en cinco carreras de licenciatura:

- * Contaduría Pública
- * Administración de Empresas
- * Ingeniería Civil
- * Ingeniería Industrial Administrador
- * Agronomía

La planta docente se conformó por 24 profesores.

La Universidad de San Luis Río Colorado funcionó como tal por espacio de seis semestres (3 años).

1983



Creación del Centro de Estudios Superiores del Estado de Sonora por la Ley número 28, publicada el 3 de octubre en el Boletín Oficial del Gobierno del Estado, con el fin general de participar en el proceso de formación de profesionales demandados por el desarrollo social, económico, cultural y político de la entidad.

Inicia actividades la Unidad Académica San Luis Río Colorado, ofreciendo las siguientes carreras de licenciatura:

- * Contaduría Pública
- * Administración de Empresas
- * Administración de Empresas Turísticas (carrera de nueva creación)
- * Agronomía en Sistemas de Irrigación (carrera de nueva creación)
- * Agronomía en Zonas Áridas (carrera de nueva creación)

Entran en liquidación tres carreras que ofrecía la Universidad de San Luis Río Colorado:

- * Agronomía con especialidad en fitotecnia
- * Ingeniería Civil
- * Ingeniería Industrial

1984



Establecimiento en la ciudad de Hermosillo, Sonora, de las Escuelas Superiores de Geociencias y Horticultura, ofreciendo las carreras de Ingeniería en Geociencias y Horticultura.

En la ciudad de Navojoa, Son., se establece la Escuela Superior de Acuicultura, ofreciendo la carrera de Ingeniería en Acuicultura.

1985

Creación en Hermosillo, Sonora, de la Escuela Superior de Ecología, iniciando los cursos la carrera de licenciatura en Ecología.

1990



Creación en Hermosillo, Sonora, de la carrera de licenciatura en Administración de Empresas Turísticas.

1992

Por acuerdo de la Dirección General, fundamentado en un estudio de reforma administrativa, se crea la Unidad Académica Hermosillo, desapareciendo las escuelas superiores que venían funcionando.

Este acuerdo se extiende a la Escuela Superior de Acuicultura, que a partir de esa fecha se convierte en la Unidad Académica Navojoa.

Se crean las carreras de licenciatura en Comercio Internacional, en la Unidad Académica Hermosillo; Ingeniería Industrial, en la Unidad Académica San Luis Río Colorado y; Sistemas Computacionales Administrativos, en la Unidad Académica Navojoa.

1993



La carrera de Sistemas Computacionales Administrativos inicia actividades en la Unidad Académica San Luis Río Colorado.

1996



Se crea la carrera de Ingeniería Industrial en Electrónica, en la Unidad Académica San Luis Río Colorado.

1998



En la ciudad de Magdalena, Sonora, se crea la Unidad Académica Magdalena, ofreciendo las carreras de licenciatura en Comercio Internacional y Sistemas Computacionales Administrativos.

1999



Se crea el programa de maestría en Administración, en la Unidad Académica San Luis Río Colorado.

2000



Se crea la carrera de licenciatura en Comercio Internacional en la Unidad Académica San Luis Río Colorado.

2001



Creación de la Unidad Académica Benito Juárez, siendo ubicada en la población de Villa Juárez, Sonora, ofertando las carreras de Lic. en Administración de Empresas y Licenciado en Sistemas Computacionales Administrativos.
Se crea la carrera de licenciatura en Entrenamiento Deportivo en la Unidad Académica Hermosillo.

2006



Inicia actividades académicas el programa de Técnico Superior Universitario en Acuicultura en la Unidad Académica Benito Juárez.
En colaboración con la Universidad Tecnológica de Nogales y teniendo como sede sus instalaciones, inicia actividades la Licenciatura en Comercio Internacional.

2007



En la Unidad Académica San Luis Río Colorado se crea la Licenciatura en Entrenamiento Deportivo. En nivel de posgrado da inicio la Maestría en Administración de la Calidad y Maestría en Administración de Negocios Internacionales.

En la Unidad Académica Hermosillo se crea la Licenciatura de Contaduría y la Licenciatura en Nutrición Humana. En nivel de posgrado da inicio la Maestría en Administración de la Calidad y la Maestría en Metodología del Entrenamiento Deportivo de Alto Rendimiento.

Se crea en la Unidad Académica Navojoa la Licenciatura en Comercio Internacional. Se crea la Licenciatura en Administración de Empresas en la Unidad Académica Magdalena.

Formando parte del Corredor Académico con sede en el Instituto Tecnológico de Puerto Peñasco, se crea la Maestría en Administración de Empresas Turísticas. Inicia operaciones el nuevo Modelo Educativo ENFACE (Enfocado en el Aprendizaje, las Competencias y el Estudiante).

2008



El H. Congreso del Estado aprueba la nueva Ley Orgánica (No. 165) del Centro de Estudios Superiores del Estado de Sonora, siendo publicada en El Boletín Oficial del Gobierno del Estado, el 3 de julio del 2008, definiéndose la institución como organismo descentralizado de la administración pública estatal, con personalidad jurídica y patrimonio propio. Con la nueva Ley Orgánica se incluye en la estructura general un Consejo Directivo como máximo órgano de gobierno con atribuciones de carácter resolutivo; integra la figura del Rector como autoridad en reemplazo del Director General, y logra desconcentrar las atribuciones antes concentradas en éste.

Creación de nuevos programas educativos de licenciatura en las unidades académicas de la institución: San Luis Río Colorado, Licenciatura en Enseñanza del Inglés e Ingeniería Ambiental Industrial; Navojoa, Licenciatura en Nutrición Humana; Magdalena, Licenciatura en Enseñanza del Inglés; Benito Juárez, Licenciatura en Entrenamiento Deportivo y Licenciatura en Agro negocios.

Creación de nuevos programas educativos de posgrado: Unidad Académica Navojoa, Maestría en Ciencias con Especialidad en Tecnologías de Cultivos Acuícolas. Formando parte del corredor académico con sede en la Universidad Tecnológica de Nogales, las Maestrías de Administración de la Calidad y Administración de Negocios Internacionales. En colaboración con el Instituto Tecnológico Superior de Puerto Peñasco, la Maestría de Administración de la Calidad. Y en colaboración con el Instituto Tecnológico Superior de Cajeme, las Maestrías de Administración de Negocios Internacionales y Administración de Empresas Turísticas.

2009



Creación de dos programas educativos en la Unidad Académica Hermosillo: Ingeniero Ambiental Industrial y la Licenciatura en Enseñanza del Inglés, dando inicio en los ciclos escolares 2009-1 y 2009-2, respectivamente.

Se recibieron las constancias del Consejo de Acreditación de la Enseñanza en Contaduría y Administración (CACECA) que acreditan la calidad de 5 carreras más de la institución: Sistemas Computacionales Administrativos y Administración de Empresas Turísticas, de la Unidad Académica San Luis Río Colorado; Sistemas Computacionales Administrativos y Comercio Internacional, de la Unidad Académica Magdalena y; Sistemas Computacionales Administrativos, de la Unidad Académica Benito Juárez, con lo cual avanzamos de 8 a 13 carreras de licenciatura de calidad reconocida y del 67% al 86% de matrícula inscrita en programas educativos de calidad.

Realización de auditoría externa para el mantenimiento de la certificación de los procesos de gestión de Rectoría y, Unidades Académicas de Magdalena y Hermosillo, así como para la adopción de la norma ISO 9001:2008.

Inicio del ciclo escolar 2009-2010 en las cinco unidades académicas, con una población escolar general de 6403 alumnos, registrando un incremento del 15% en la matrícula.

Aprobación por el Consejo Directivo de la Institución y validación por parte de la Secretaría de la Contraloría General del Estado, del Reglamento Interior del Centro

de Estudios Superiores del Estado de Sonora, siendo publicado en el Boletín Oficial del Gobierno del Estado de Sonora, el 31 de agosto del 2009.

2012



Con el objetivo de corresponder con la mayor capacidad y eficiencia a la juventud estudiosa, nuestra Institución se transforma con una nueva identidad institucional a partir del 1ero de septiembre de 2012, en la **Universidad Estatal de Sonora**, gracias a los apoyos del Gobierno del Estado y la Federación.

Es así como esta casa de estudios, orgullo de los sonorenses, se suma a la dinámica innovadora de nuestras autoridades, con el noble objetivo de servir y coadyuvar en la superación profesional de la juventud que justamente demanda calidad en la educación.

2013



En agosto de 2013 inicia la Maestría en Ciencias en Sistemas de Producción Biosustentable orientado a la investigación con la industria. Se oferta en las unidades académicas de San Luis Río Colorado, Hermosillo y Navojoa. Su objetivo es promover el desarrollo sustentable en las empresas a través de la vinculación y formación de estudiantes de posgrado que participen en la generación y aplicación del conocimiento relacionado con las mejoras en los procesos de producción, con un enfoque de eficiencia y sustentabilidad basados en el desarrollo científico y tecnológico.

En 2013 el PROMEP otorgó el registro de «cuerpo académico consolidado» al Cuerpo Académico de Tecnologías de Cultivo de Organismos Acuáticos de la Unidad Académica Navojoa y el grado de «cuerpo académico en consolidación» al Cuerpo Académico de Ciencias ambientales de la Unidad Académica Hermosillo.

En el 2013 la Universidad Estatal de Sonora crea la Oficina de Transferencia de Tecnología (OTT) que se desarrollará en tres grandes áreas: propiedad intelectual, consultoría y creación de empresas.

2014



Con estudios de pertinencia y factibilidad avalados por la Comisión Estatal para la Planeación de la Educación del Estado de Sonora (COEPES), la oferta educativa de licenciatura se amplió en el ciclo escolar 2014-2015 dentro del área de las ingenierías con los Programas Educativos de Mecatrónica, Software, Tecnología en Alimentos e Industrial en Manufactura. Además, para mantener y asegurar la pertinencia con las necesidades del sector productivo, se adecuó el Programa Educativo de Administración de Empresas Turísticas al Programa Educativo de Gestión Turística.

Los CIEES otorgaron a nuestra Universidad la acreditación de la función de Administración y Gestión Institucional. Con este resultado la UES se distingue entre las primeras 11 instituciones de educación superior con este reconocimiento. Con este logro se valida con certeza que la Universidad tiene servicios educativos consistentes, uniformidad en los resultados del proceso de enseñanza-aprendizaje y por lo consiguiente, hay certidumbre en los resultados que obtienen los estudiantes.

La OTT de la Universidad se certificó en abril del 2014 ante el Consejo Nacional de Ciencia y Tecnología (CONACYT), con este resultado se podrán gestionar recursos de funcionamiento y operación de proyectos con la industria.

La maestría en Sistemas de Producción Biosustentables ofertada en las unidades de Navojoa, Hermosillo y San Luis Río Colorado, obtiene el reconocimiento de Programa de Posgrado de Calidad por parte del CONACYT.

2015



El 23 de septiembre asume la Rectoría el Dr. Horacio Huerta Cevallos, con esta estrategia, la Universidad Estatal de Sonora inicia una nueva era hacia la formación educativa de calidad, retomando lo primordial como es el compromiso de establecer medidas para el aprovechamiento óptimo y racional de los recursos, priorizando el fortalecimiento académico de la UES en beneficio directo de sus estudiantes.

2016



La Universidad establece estrategias solidas hacia la vinculación, como son: Fideicomiso de Riesgo Compartido (FIRCO), Asociación Nacional de Universidad e Instituciones de Educación Superior, Secretaría de Educación y Cultura, Comisión Sonora Arizona, Instituto de Acuacultura, entre otros.

Se incrementa la oferta educativa en la Universidad, las unidades académicas de San Luis Río Colorado, Magdalena, Benito Juárez y Navojoa con oferta educativa pertinente, y consolidar a la oferta vigente de la unidad académica de Hermosillo con infraestructura educativa que permita atender a los aspirantes bajo condiciones de equidad. Para atender esta situación, se coordinaron esfuerzos para elaborar un estudio de pertenencia y factibilidad que consideró las regiones Sur A, Sur B, Costa-Centro, Norte, Noroeste y Centro del estado Sonora, su objetivo general, fortalecer los procesos de planeación académica, orientados a la atención de las necesidades de la sociedad, a través de una oferta educativa que contribuya a sumar los esfuerzos de incrementar la cobertura como lo señala el Programa Sectorial de Educación 2013-2018.

Nueva oferta educativa

UNIDAD ACADÉMICA	CIENCIAS AGROPECUARIAS			CIENCIAS DE LA SALUD Y AFINES		
	Horticultura	Biotecnología Acuática	Agro-negocios	Nutrición	Enfermería	Entrenamiento Deportivo
Hermosillo	x	No aplica	x	Vigente	Nueva	Vigente
San Luis Río Colorado	Nueva	Nueva	Nueva	Nueva	Nueva	Vigente
Navjoa	Nueva	Vigente	Nueva	Vigente	Nueva	Nueva
Magdalena	No aplica	No aplica	No aplica	Nueva	Nueva	Nueva
Benito Juárez	Nueva	Nueva	Vigente	Nueva	Nueva	Vigente

La Universidad Estatal de Sonora se categoriza como Universidad Pública Estatal con Apoyo Solidario con cobertura Grande, debido a que incrementa la matrícula en un 23% con relación al año anterior, cifras nunca alcanzadas en la Institución con una población escolar de 11,000 estudiantes.

Para formar cuadros profesionales de la seguridad pública, con valores y deseos de servir, en este año se inició la impartición de la Licenciatura en Ciencias Policiales por la Seguridad Pública, lo cual fue compromiso de la Gobernadora Claudia Pavlovich.

2017



En la unidad académica San Luis Río Colorado se logró la reacreditación de tres programas educativos: Licenciatura en Comercio Internacional, Licenciatura en Contaduría y Licenciatura en Administración de Empresas. En la unidad académica Hermosillo dos programas educativos: Licenciatura en Comercio Internacional y Licenciatura en Gestión Turística.

Con el propósito de mejorar la cobertura de estudios superiores en el estado de Sonora, y atendiendo lo señalado en el Plan de Desarrollo Estatal, se ofertan los programas educativos de Criminología y Criminalística, Enfermería, Gestión y Desarrollo de Negocios y Biomédica en la totalidad de las unidades a partir del ciclo escolar 2017-2018.

2018



Durante este año, la Universidad Estatal de Sonora se convirtió en Entidad de Certificación y Evaluación, misma que fue acreditada en febrero de 2018 por el Consejo Nacional de Normalización y Certificación de Competencias Laborales; con la finalidad de capacitar, evaluar y/o certificar las competencias laborales de las personas con base en Estándares de Competencia inscritos en el Registro Nacional de Estándares de Competencia, así como acreditar Centros de Evaluación y/o Evaluadores Independientes y por ende mejorar la productividad de los diferentes sectores: productivo, público, educativo y social de la región y del país.

La Universidad trasciende internacional al realizar convenios con instituciones educativas prestigiadas de Estados Unidos de América y Canadá. Por primera vez en la historia de la Universidad alcanza más de 16 mil estudiantes, atendiendo lo señalado en la Plan de Desarrollo Estatal del Gobierno del Estado de Sonora y Plan de Desarrollo Nacional en temas de cobertura y diversificación de la Educación Superior a nivel Estatal y Nacional.

A finales del 2018 la institución implementó la Universidad 3.0, con esta modalidad educativa, los estudiantes recibirán su capacitación de manera virtual, para lo cual, en la primera etapa se desarrolló la Licenciatura en Administración de Empresas en modalidad no escolarizada; por medio de la colaboración de la organización Bunited se implementó la plataforma edX, diseñada para proporcionar cursos abiertos masivos en línea, conocidos por sus siglas en inglés como MOOC (Massive Online Open Course), su respaldo académico proviene del Instituto Tecnológico de Massachusetts y la Universidad de Harvard.

El diseño de la plataforma permite al estudiante acceder de manera práctica, sencilla y eficiente a todos los recursos de sus asignaturas y su estructura se encuentra acorde al modelo educativo basado en competencias.

Con el objetivo de diversificar la oferta educativa de la Universidad, se realizaron estudios de pertinencia y factibilidad de las necesidades apremiantes de la región, en el 2019 se autorizó la oferta educativa de Finanzas, Aplicaciones móviles, Inyección de plástico, Logística y transporte y Automatización de procesos.

2019



Para el año 2019, la matrícula de la Universidad Estatal de Sonora llegó a 18,140 alumnos en las distintas modalidades educativas: presencial, despresurizado, en línea y nivelatorio.

El 28 de septiembre, tomó protesta como rector de la Universidad Estatal de Sonora, el Dr. Pedro Ortega Romero, académico y figura líder en el sector educativo del estado de Sonora.

El Dr. Ortega Romero, rindió protesta frente al Consejo Directivo de la Universidad estando presentes el Prof. Víctor Guerrero González, Secretario de Educación y Cultura; el Mtro. Onésimo Mariscales Delgadillo, Subsecretario de Educación Media Superior y Superior; Directores de Unidades Académicas, personal académico administrativo y de servicios.

El compromiso principal del rector es elevar la calidad y pertinencia de los programas educativos, orientados a satisfacer las principales necesidades sociales y económicas de la región noroeste de México, privilegiando siempre la promoción y el respeto de los derechos de los estudiantes y personal de la Universidad Estatal de Sonora.

2020



UNIVERSIDAD
ESTATAL DE SONORA
**Programa
de Desarrollo
Institucional**
2019-2023

Para el presente año, la Universidad Estatal de Sonora se ha propuesto como meta principal, la estabilización de la matrícula escolar, esto es, dar sustentabilidad económica, académica y física para todos los Programas Educativos con los que cuenta esta casa de estudios.

Lo anterior, ha quedado plasmado en el Programa de Desarrollo Institucional 2019-2023, presentado ante el Consejo Directivo a inicios del presente año, teniendo como ejes rectores los siguientes: Docencia, Investigación, Vinculación y Extensión Universitaria y Gestión Administrativa.

Derivado de la emergencia sanitaria por el virus SARS-CoV-2, la institución traslado la educación presencial a virtual por lo que se capacitó a todo el personal en el uso de la plataforma AYA10, reduciendo el impacto de la contingencia y beneficiando a los estudiantes para que siguieran desarrollándose en su formación con la modalidad en línea, mismo que generó que la innovación, creatividad y la creación de nuevas estrategias pedagógicas se implementaran en la Institución a lo largo del año 2020.

2021



En este año 2021, se seguirá impulsando un Sistema Estatal Universitario con el objetivo de unir fortalezas de las instituciones de Educación Superior y la Universidad Estatal de Sonora participa activamente en la consolidación de la Universidad 3.0 por medio de la plataforma AYA, ya que se logró una traslación de lo presencial a lo virtual, lo cual permitió que el 100 % de los alumnos pudieran continuar con sus estudios y seguir en este 2021 con la misma temática, en total se impartieron 12,353 Cursos en Línea por Medio de Plataforma a Nivel de Licenciatura, Posgrado y Educación Continua, así mismo permite a los jóvenes acceder a una educación superior de calidad, y se ha fortalecido por la forma en que se está trabajando de manera virtual por la contingencia derivado del SARS-CoV-2.

La educación que se brinda en la Institución es acorde a la innovación, la creatividad y la creación de nuevas estrategias pedagógicas mismas que están regidas por una educación de calidad y así mismo se ha cuidado que la población indígena con la que se cuenta continúe sus estudios, y continúa siendo incluyente proporcionando cursos de LSM (Lengua de Señas Mexicana) y educación continua, así mismo se siguen acreditando nuevos programas educativos en las diferentes unidades académicas.



El Doctor Armando Moreno Soto, a partir del 26 de octubre del 2021, es el nuevo rector de la Universidad Estatal de Sonora (UES), para el período 2021-2024 en sustitución del Doctor Pedro Ortega Romero.

Dicho nombramiento tuvo lugar durante la sesión extraordinaria del Consejo Directivo de la UES, donde se presentó una terna para la selección de la persona que estará al frente de

la casa de estudios, siendo Soto Moreno designado por el gobernador, Doctor Alfonso Durazo Montaño.

Tras rendir protesta, el nuevo rector de la institución de educación superior señaló que trabajará en el fortalecimiento de la vinculación con la iniciativa privada para impulsar el desarrollo de Sonora y México.

Su compromiso es retomar la experiencia acumulada durante 38 años de existencia de la hoy UES, para impulsarla a otro nivel de desarrollo. Plantea darle un nuevo estatus, el de universidad autónoma y democratizar la vida interna para cumplir con el precepto constitucional del artículo tercero, que concibe a la democracia como un estilo de vida.

Impulsara una reforma académica que vincule las funciones sustantivas de la universidad, docencia, investigación y extensión – vinculación universitaria en el proceso de enseñanza aprendizaje, para ligar la producción, reproducción y aplicación del conocimiento, logrando una formación integral de nuestros estudiantes y una aplicación oportuna de la investigación de nuestros académicos.

Con ello se alcanzará otro propósito de su gestión, que es vincular con mayor eficacia a la universidad con su entorno, con el sector productivo social, con la iniciativa privada y con el gobierno.

2022



En Navojoa, Sonora el día 8 de enero de 2022, el gobernador Durazo Montaño inauguró las instalaciones y equipamiento del edificio de Ciencias de la Salud de la Universidad Estatal de Sonora, el cual en su conjunto requirió una inversión en obra de 58 millones 698 mil 822 pesos, y una inversión en equipamiento de ocho millones 123 mil 397 pesos.

En presencia de José Luis Alomía Zegarra, secretario de Salud, el gobernador de Sonora reveló que estas instalaciones cuentan con laboratorios de fisioterapia, biomédico, enfermería, esfuerzo físico, cuatro consultorios, sala de juntas, oficina de sala académica y servicios sanitarios, así como siete aulas, seis cubículos de docentes, dos salas de maestros y servicios sanitarios.



En el mes de agosto de 2022, con 60 estudiantes inscritos en tres carreras virtuales y la ingeniería en Horticultura, en modalidad presencial, inició actividades la extensión de la Universidad Estatal de Sonora (UES) en Miguel Alemán, Municipio de Hermosillo.

El secretario de Educación y Cultura, acompañado del rector de la UES, Armando Moreno Soto, atestiguó el inicio el ciclo escolar 2022-2, así como la entrega de computadoras para apoyar en el proceso a la comunidad escolar.

Armando Moreno Soto, rector de la UES, explicó que primero iniciarán las clases y después vendrán los edificios, por lo que el ciclo escolar transcurrirá en las instalaciones del CBTA No. 264, con carreras de gran pertinencia y vinculación con el sector productivo de la comunidad. con carreras de gran pertinencia y vinculación con el sector productivo de la comunidad.

2023



En enero del 2024, la Universidad Estatal de Sonora (UES) abrirá la Licenciatura en Medicina General y Comunitaria, informó el rector, Armando Moreno Soto.

Se aceptarán a 35 alumnos para estudiar dicha profesión, enfocada en el desarrollo comunitario y rural.

La carrera pretende formar médicos sin especialidad inmediata, pues se priorizará a atender a la zona rural y comunitaria.

Eva Moncada García, directora general de Enseñanza y Calidad de la Secretaría de Salud en Sonora, destacó que el programa de Medicina de la UES será el primero en el noroeste de México con un enfoque comunitario y preventivo, no solo curativo.

Los primeros tres semestres de la Licenciatura en Medicina General y Comunitaria se cursarán en las instalaciones de la institución.



En un hecho histórico para la Universidad Estatal de Sonora (UES), fue entonado por primera vez para la comunidad el himno universitario, en el escenario de la noche de gala del cuadragésimo aniversario, en voz de la soprano Ivón Pino y el pianista Héctor Acosta, letra y composición de Jesús Ernesto Noriega Granillo.

Rodolfo Basurto Álvarez, en representación del gobernador Alfonso Durazo Montaña y el secretario de Educación y Cultura, Aarón Grageda Bustamante, hizo la declaratoria inaugural de los festejos y reconoció el esfuerzo que realizaron los sanluisinos a principios de los años 80 para la creación de la universidad.

Como parte de las actividades, desde el lugar donde nació como Centro de Estudios Superiores del Estado de Sonora (CESUES), en la unidad académica San Luis Río Colorado se desarrolló el Foro "Transformación de la Universidad Estatal de Sonora", con la participación de los exrectores Carlos Silva Toledo y Samuel Espinoza Guillén, así como el actual rector, Armando Moreno Soto.

2024



El día 4 de julio de 2024, el Secretario de Educación y Cultura Froylán Gámez Gamboa tomó protesta como rectora de la Universidad Estatal de Sonora a la Dra. Martha Patricia Patiño Fierro, quien es la primera rectora en la historia de la UES.

Al ser designada por el gobernador Alfonso Durazo Montañón para asumir la rectoría de la Universidad Estatal de Sonora (UES), su nombramiento tuvo lugar durante la XIII Sesión Extraordinaria del Consejo Directivo de la Institución.

Durante la toma de protesta, el secretario de Educación y Cultura destacó los retos y desafíos de la institución universitaria, para continuar el fortalecimiento de la vinculación efectiva con todos los sectores de la sociedad, pues reiteró que la UES forma parte de la transformación social que se gesta desde las aulas.

Por su parte, la Dra. Martha Patricia Patiño Fierro, aseguró que durante su gestión al frente de la UES se trabajará bajo principios de legalidad, honestidad y transparencia para rendir tributo a la comunidad educativa haciendo las cosas bien.

La Dra. Patiño Fierro asume la rectoría de la UES, la tercera institución de educación superior más grande en matrícula estudiantil de Sonora, con cerca de 15 mil estudiantes, en cinco unidades académicas, Hermosillo, San Luis Río Colorado, Navojoa, Magdalena y Benito Juárez.

2. Panorama Económico y Financiero.

Los esfuerzos institucionales se encuentran congruentes con las políticas nacionales y estatales de la educación superior, su impacto tangible se demuestra en la mejora de la atención a las necesidades que demanda el sector social y productivo. El modelo actual de desarrollo puntualiza condiciones adecuadas para nuestros estudiantes, profesores, infraestructura y una mayor vinculación hacia el entorno de nuestra Universidad.

El proceso educativo en ambientes tecnológicos de vanguardia, la pertinencia educativa, el crecimiento de la infraestructura, el posicionamiento institucional a nivel regional, nacional e internacional por medio de la movilidad, vinculación e investigación, y la formación integral de nuestros estudiantes continúan como los enfoques de atención para el desarrollo institucional.

Las condiciones económicas nos permitieron tomar decisiones para avanzar grandemente en aspectos relevantes de equipamiento y mejoramiento de la infraestructura de la Universidad.

a) Inversión en Bienes Muebles

Al Tercer Trimestre del 2024, la Universidad invirtió en Bienes Muebles un monto total de **\$69,152.36** que impactan directamente al estudiante:

- Mejoras en las condiciones de laboratorios y espacios académicos para los estudiantes.

b) Infraestructura.

Al Tercer Trimestre del 2024, la Universidad no invirtió en Bienes Inmuebles.

3. Organización y Objeto Social.

a) Objeto Social.

La Universidad Estatal de Sonora fue creada en 1983 con el objeto de contribuir al progreso social de nuestro país, atendiendo a las prioridades para el desarrollo integral del estado de Sonora. Nuestra oferta educativa de Licenciatura y Posgrado se imparte en cinco ciudades ubicadas estratégicamente en la geografía estatal; San Luis Río Colorado, Hermosillo, Navojoa, Magdalena y Benito Juárez.

b) Principal Actividad.

La UES tiene como objetivo, formar recursos humanos profesionales y científicos con una gran visión global con capacidad para incidir en el desarrollo local, nacional e internacional, por medio de sus funciones de docencia, investigación, extensión del conocimiento y difusión de la cultura, por medio de capacitación de excelencia. Nuestra meta es formar a los alumnos con programas dirigidos a lograr un sólido conocimiento disciplinario y práctico de la profesión, así como al fomento de actitudes que fortalezcan la conciencia de nacionalidad, el pensamiento solidario con el bien social y una visión creativa e innovadora. En la UES encontrarás educación profesional de calidad, integrada con programas culturales, deportivos y recreativos para el óptimo desarrollo de la comunidad.

c) Ejercicio Fiscal.

El ejercicio fiscal de la UES comprende del 1 de enero al 31 de diciembre de cada año.

d) Régimen Jurídico.

Persona Moral con fines no lucrativos, cuya actividad principal es: Escuela de Educación Superior perteneciente al Sector Público.

e) Consideraciones fiscales del Ente:

- Presentar pago provisional mensual de retenciones de Impuesto Sobre la Renta (ISR) por sueldos y salarios y honorarios asimilados a sueldos.
- Presentar el pago mensual del Impuesto Sobre Remuneraciones al Trabajo Personal (3% ISRTP) al Estado.
- Presentar pago provisional mensual por retenciones de ISR provenientes del régimen simplificado de confianza RESICO y servicios profesionales (en su caso).
- Presentar pago provisional mensual por retenciones de IVA.

f) Estructura Organizacional Básica.

UNIVERSIDAD ESTATAL DE SONORA

ORGANIGRAMA ESTRUCTURAL

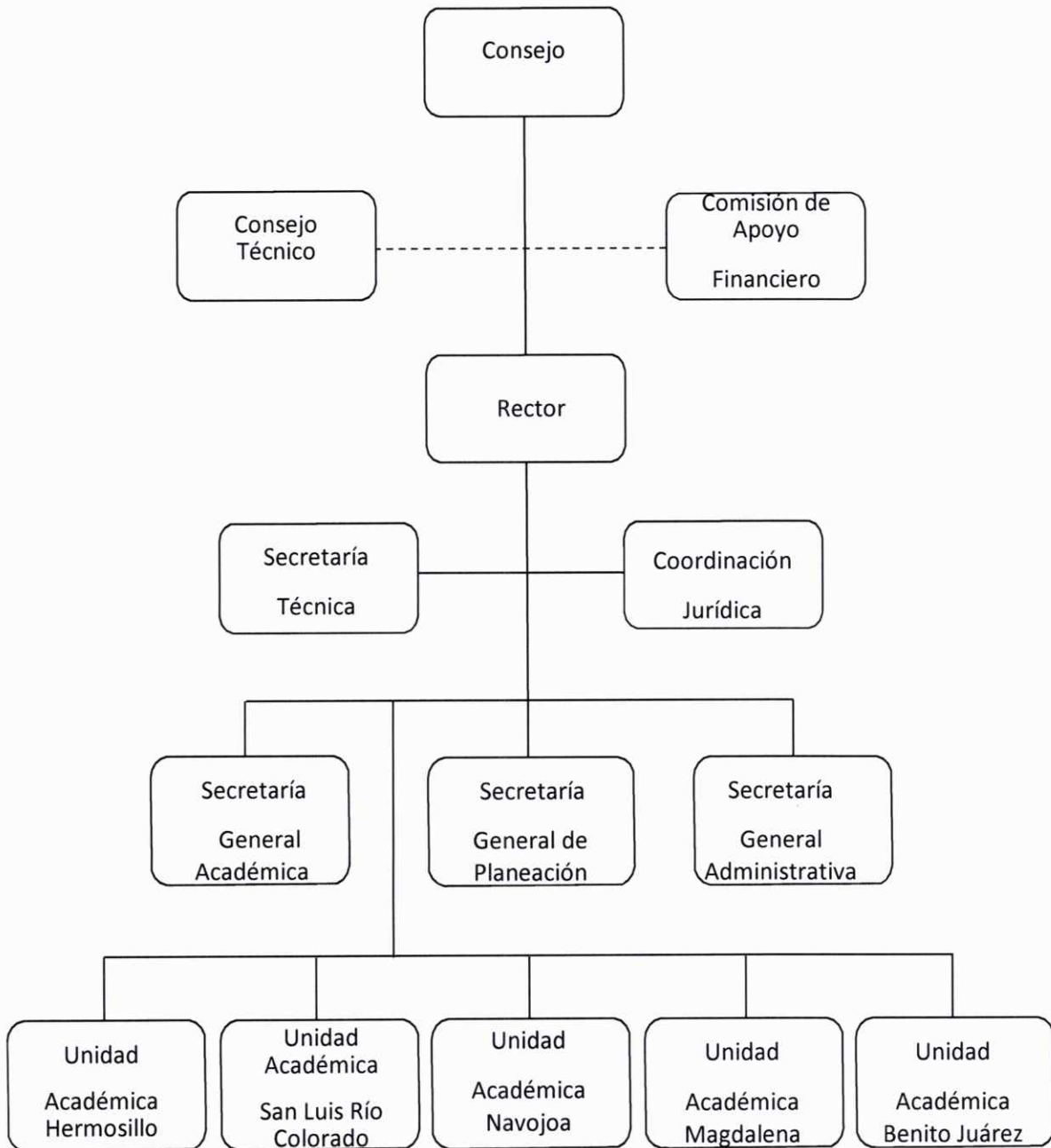

g) Fideicomisos, mandatos y análogos de los cuales es fideicomitente o fideicomisario.

La Universidad Estatal de Sonora cuenta con un contrato de fideicomiso:

- Programa para el Desarrollo Profesional Docente (PRODEP)

Este fideicomiso se maneja a través del Banco Santander (México) S.A. Los recursos de dicho programa fueron depositados en cuenta específica para su ejercicio y para poder disponer del mismo se solicita o se da instrucción al banco a través de una carta firmada por los integrantes del comité, especificando nombre del proveedor y cantidad a pagar.

Se siguen y se da cumplimiento a las reglas de operación de dicho programa.

4. Bases de Preparación de los Estados Financieros.

Los Estados Financieros están preparados de acuerdo con la normatividad gubernamental vigente, aplicable para la Universidad, mismas que la identifican y delimitan, y determinan las bases de valuación y revelación de la información financiera. Con la finalidad de preparar y presentar Estados Financieros libres de desviación material, así como obtener una seguridad razonable de que no contienen errores importantes, se han elaborado en apego a la Ley General de Contabilidad Gubernamental y demás Normas, Postulados Básicos y disposiciones legales emitidas por el Consejo Nacional de Armonización Contable (CONAC).

5. Políticas de Contabilidad Significativas.

- A) Los activos fijos de la Institución, en particular los terrenos y edificios fueron valuados al Valor Catastral Actualizado, sin embargo, aquellos edificios cuyas actas de entrega recepción reflejaban un valor más elevado que el catastral actualizado, se valoraron a ese monto, esto en apego a lo siguiente:

Normatividad Aplicada (Políticas de Registro):

Postulado básico

VALUACION

Todos los eventos que afecten económicamente al ente público deben ser cuantificados en términos monetarios y se registrarán al costo histórico o al valor económico más objetivo registrándose en moneda nacional.

Explicación del Postulado Básico

- a) El costo histórico de las operaciones corresponde al monto erogado para su adquisición conforme a la documentación contable original justificativa y comprobatoria, o bien a su valor estimado o de avalúo en caso de ser producto de una donación, expropiación, adjudicación o dación en pago;
- b) La información reflejada en los estados financieros deberá ser revaluada aplicando los métodos y lineamientos que para tal efecto emita el CONAC.

Fuente:

ACUERDO por el que se emiten los Postulados Básicos de Contabilidad Gubernamental.

- B) No se realizan operaciones en el extranjero.
- C) No realizamos inversiones en el sector paraestatal.
- D) Método de valuación de inventarios: PEPS.
- E) Existe reserva actuarial.
- F) Existen provisiones a corto plazo.
- G) No existen reservas de ningún tipo.
- H) No hubo reclasificaciones contables relevantes.
- I) Al Tercer Trimestre 2024 no se cambiaron las políticas contables de registro, cuando se detectaron errores se corrigieron durante el mismo periodo para que dichos errores no se reflejaran en los estados financieros.
- J) La depuración de saldos de todas las cuentas se realiza de manera mensual y cuando algún registro requiere de cancelarse por tener meses sin movimientos se analiza cual es la situación y dependiendo del caso se cancela contra la misma cuenta de gasto que se afectó o bien contra otros ingresos u otros gastos por diferencias.

6. Posición en Moneda Extranjera y Protección por Riesgo Cambiario.

La Universidad no cuenta con Activos y Pasivos en moneda extranjera, por ende, no cuenta con métodos de protección de riesgo por variaciones en el tipo de cambio.

7. Reporte Analítico del Activo.

El método de depreciación utilizado es aplicar al costo de adquisición los porcentajes de depreciación de acuerdo con la " GUIA DE VIDA UTIL ESTIMADA Y PORCENTAJES DE DEPRECIACION " publicada en el Diario Oficial de la Federación el 15 de agosto del 2012 dentro de los Parámetros de Estimación de Vida Útil. Lo anterior en cumplimiento y aplicación de la Ley General de Contabilidad Gubernamental. - Los porcentajes de depreciación son los que se enlistan a continuación y el criterio de aplicación es iniciar la depreciación del bien en el mes inmediato posterior al de la adquisición.

Concepto	años de vida útil	% de depreciación / amortización anual
Viviendas	50	2
Edificios No Habitacionales	30	3.3
Infraestructura	25	4
Otros Bienes Inmuebles	20	5
Muebles de Oficina y Estantería	10	10
Muebles, Excepto De Oficina Y Estantería	10	10
Equipo de Cómputo y de Tecnologías de la Información	3	33.3
Otros Mobiliarios y Equipos de Administración	10	10
Equipos y Aparatos Audiovisuales	3	33.3
Aparatos Deportivos	5	20
Cámaras Fotográficas y de Video	3	33.3
Otro Mobiliario y Equipo Educativo y Recreativo	5	20
Equipo Médico y de Laboratorio	5	20
Instrumental Médico y de Laboratorio	5	20
Automóviles y Equipo Terrestre	5	20
Carrocerías y Remolques	5	20
Equipo Aeroespacial	5	20
Equipo Ferroviario	5	20
Embarcaciones	5	20
Otros Equipos de Transporte	5	20
Equipo de Defensa y Seguridad 1	*	*
Maquinaria y Equipo Agropecuario	10	10
Maquinaria y Equipo Industrial	10	10
Maquinaria y Equipo de Construcción	10	10

Concepto	años de vida útil	% de depreciación / amortización anual
Sistemas de Aire Acondicionado, Calefacción y de Refrigeración Industrial y Comercial	10	10
Equipo de Comunicación y Telecomunicación	10	10
Equipos de Generación Eléctrica, Aparatos y Accesorios Eléctricos	10	10
Herramientas y Máquinas-Herramienta	10	10
Otros Equipos	10	10
Bovinos	5	20
Porcinos	5	20
Aves	5	20
Ovinos y Caprinos	5	20
Peces y Acuicultura	5	20
Equinos	5	20
Especies Menores y de Zoológico	5	20
Árboles y Plantas	5	20
Otros Activos Biológicos	5	20

¹ *De acuerdo a las características de los bienes de referencia en la presente Guía.

La institución no ha otorgado bienes en garantía como resultado de embargos, litigios, etc.

No realiza procesos de desmantelación de activos, cuando los bienes muebles son obsoletos o presentan deterioro se les da de baja física y contablemente, para lo cual se emite un acta de la baja física, se solicita autorización al H. Consejo Directivo estableciendo el destino final de los bienes y una vez autorizada la baja física se procede a la baja contable.

Las inversiones que maneja la institución son en papel bancario, a corto plazo ya que su vencimiento es diario y sin riesgos, por lo cual no son consideradas como inversiones en valores.

No existen Inversiones en empresas de participación mayoritaria ni minoritaria.

8. Fideicomisos, Mandatos y Análogos.

La Universidad Estatal de Sonora cuenta con un contrato de fideicomiso:

- Programa para el Desarrollo Profesional Docente (PRODEP)

Este fideicomiso se maneja a través del Banco Santander (México) S.A. Los recursos de dicho programa fueron depositados en cuenta específica para su ejercicio y para poder disponer del mismo se solicita o se da instrucción al banco a través de una carta firmada por los integrantes del comité, especificando nombre del proveedor y cantidad a pagar.

Se siguen y se da cumplimiento a las reglas de operación de dicho programa.

9. Reporte de la Recaudación.

- a) Los ingresos de la Universidad fueron **\$716,221,617.65** que provienen principalmente de los subsidios otorgados, en particular del Subsidio Federal Solidario, Fondos Federales Etiquetados, Subsidio Estatal e Ingresos Propios.
- b) Los principales conceptos de recaudación en Ingresos Propios son por las cuotas y colegiaturas de los alumnos que representan un 59.37% del total recaudado. El resto se conforma por Ingresos derivados de actividades educacionales y por proyectos académicos; Total de ingresos propios recaudados fueron de **\$117,999,829.18**.

10. Información sobre la Deuda y el Reporte Analítico de la Deuda.

No tenemos deudas importantes que destacar, por lo que no se puede informar los indicadores de la deuda respecto del PIB, de igual manera no es posible agruparlo por instrumentos financieros.

Respecto a la deuda por recaudación, que la institución la considera como cuentas por cobrar, podemos considerar que el saldo es de **\$4,421,780.60** en la cuenta Deudores Diversos Convenios Alumnos, y es proveniente de adeudos de alumnos que firman convenios, cuya recuperación se va dando en los semestres posteriores.

11. Calificaciones Otorgadas.

No se han realizado transacciones a las cuales se les haya otorgado una calificación crediticia.

12. Proceso de Mejora.

La institución se encuentra en un proceso de desarrollo del Sistema de Control Interno Institucional en el cual se establecerán las políticas que sean requeridas para el mejoramiento de los procesos institucionales.

13. Información por Segmentos.

La institución cuenta con 5 Unidades Académicas y las oficinas centrales de Rectoría, las Unidades están en las ciudades de San Luis Río Colorado, Hermosillo, Magdalena, Navojoa y Benito Juárez.

Todos los registros presupuestales, contables y financieros se realizan a través del SIIA (Sistema Integral de Información Administrativa) y cada unidad académica que los realiza es responsable de los mismos. Los estados contables se emiten en Rectoría donde se encuentra integrada toda la información que se alimenta desde las unidades académicas a través del Sistema.

14. Eventos Posteriores al Cierre.

No se realizaron eventos posteriores al cierre que modifiquen la información contable que contienen los estados financieros.

15. Partes Relacionadas.

No existen.

16. Responsabilidad sobre la presentación Razonable de los Estados Financieros.

La totalidad de los Estados Financieros se encuentran rubricados y al final de los mismos se les incluyo la leyenda "Bajo protesta de decir verdad declaramos que los Estados Financieros y sus notas, son razonablemente correctos y son responsabilidad del emisor."



LIC. MANUEL ROBERTO DYKE GARCIA
SECRETARIO GENERAL ADMINISTRATIVO



DRA. MARTHA PATRICIA PATIÑO FIERRO
RECTORA

b) NOTAS DE DESGLOSE

I) Notas al Estado de Actividades

1) Ingresos y Otros Beneficios

A) Ingresos de Gestión

CUENTA	DESCRIPCION				SALDO FINAL
41511-000000	PRODUCTOS FINANCIEROS				955,092.20
41500-000000	PRODUCTOS				955,092.20
41731-000000	ENTIDADES AUXILIARES				588,458.34
41732-000000	SERVICIO APOYO TECNICO				6,600.00
41733-000000	INGRESOS POR PROYECTOS Y CONVENIOS PUBLICO				212,237.83
41734-000000	INGRESOS POR FUENTES PRIVADAS				0.00
41735-000000	INGRESOS POR PRODUCTOS FINANCIEROS				0.00
41736-000000	OTROS INGRESOS				11,429,914.58
41737-000000	CUOTAS Y COLEGIATURAS				70,061,180.23
41738-000000	INGRESOS DERIVADOS DE ACTIVIDADES EDUCACION				13,741,342.00
41739-000000	EXCENCIONES				21,005,004.00
41700-000000	INGRESOS POR VENTA DE BIENES Y SERVICIOS				117,044,736.98
	INGRESOS POR GESTION				117,999,829.18

B) Participaciones, aportaciones, convenios, incentivos derivados de la colaboración fiscal, fondos distintos de aportaciones, transferencias, asignaciones, subsidios y subvenciones, y pensiones y jubilaciones.

CUENTA	DESCRIPCION				SALDO FINAL
42131-000000	CONVENIOS				363,685,323.49
42100-000000	PARTICIPACIONES, APORTACIONES, CONVENIOS, INC				363,685,323.49
42232-000000	SUBSIDIO ESTATAL				234,503,740.98
42233-000000	INGRESOS FONDOS AJENOS				32,724.00
42200-000000	TRANSFERENCIAS, ASIGNACIONES, SUBSIDIOS Y OTF				234,536,464.98
	PARTICIPACIONES, APORTACIONES, CONVENIOS, INCENTIVOS DERIVADOS DE LA COLABORACIÓN FISCAL, FONDOS DISTINTOS DE APORTACIONES, TRANSFERENCIAS, ASIGNACIONES, SUBSIDIOS Y SUBVENCIONES, Y PENSIONES Y JUBILACIONES				598,221,788.47
				(10) TOTAL	\$716,221,617.65

2) Gastos y Otras Perdidas

CUENTA	DESCRIPCION				SALDO FINAL
51100-000000	SERVICIOS PERSONALES				522,376,210.02
51200-000000	MATERIALES Y SUMINISTROS				7,805,928.90
51300-000000	SERVICIOS GENERALES				50,542,979.31
52400-000000	AYUDAS SOCIALES				27,150,908.35
55100-000000	ESTIMACIONES, DEPRECIACIONES, DETERIOROS, OBS				27,597,066.39
	GASTOS Y OTRAS PERDIDAS				635,473,092.97
				(11) TOTAL	\$635,473,092.97

II) Notas al Estado de Situación Financiera.

ACTIVO

Activo Circulante

(1) Efectivo y Equivalentes.

CUENTA	DESCRIPCION	PLAZO DE CANCELACION	PLAZO DE VENCIMIENTO		SALDO FINAL 2024	SALDO DICIEMBRE 2023
11111-000001	SAN LUIS RIO COLORADO	ANUAL			28,864.40	0.00
11111-000002	HERMOSILLO	ANUAL			45,635.75	0.00
11111-000005	BENITO JUAREZ	ANUAL			0.00	4,860.72
	EFFECTIVO			Subtotal	74,500.15	4,860.72
11112-010503	GALVEZ GARCIA KAREN VIANNEY	ANUAL			3,000.00	0.00
	FONDO FIJO			Subtotal	3,000.00	0.00
11113-000132	ALVAREZ SANCHEZ JUANA	ANUAL			5,000.00	0.00
11113-002555	FERNANDO CHIO MENDOZA	ANUAL			2,000.00	0.00
11113-006308	FLETES SILVA ROSA MARIA	ANUAL			15,000.00	0.00
11113-006392	PACHECO FELIX SHARON SARAHI	ANUAL			25,000.00	0.00
11113-009966	VALENZUELA MUÑER HUGO	ANUAL			45,000.00	0.00
11113-010343	JIMENEZ SALDAÑA CARLA YURUANI	ANUAL			0.00	99,998.00
	FONDO REVOLVENTE			Subtotal	92,000.00	99,998.00
11121-000013	SANTANDER # 65500585285 IP CONCENTRADORA				0.00	386,650.00
11121-000022	SANTANDER # 65500587178 PROMEP				73,446.31	24,267.72
11121-000030	BANCOMER # 014271144-3 SUBSIDIO FEDERAL BJ				23,210.56	22,899.12
11121-000031	BANCOMER # 0133898539 INGRESOS PROPIOS BJ				2,271,027.77	1,947,807.65
11121-000032	BANCOMER # 0133898385 NOMINA BJ				16,537.05	18,810.54
11121-000035	SANTANDER CTA.65-502610350 FONDO SECTORIAL D				228,605.54	228,605.54
11121-000041	SANTANDER 65502168821 CAFETERIA NAV				778,956.02	662,313.59
11121-000054	SANTANDER 65504627408 CAFETERIA MAG				193,437.02	98,437.02
11121-000056	BANCO AZTECA 01720139163483				6,513.87	7,864.83
11121-000060	BANAMEX 7003-3906925 NOMINA RECTORIA				27,074.02	124,834.42
11121-000061	BANAMEX 7003-3538098 NOMINA HERMOSILLO				22,688.08	64,466.61
11121-000062	BANAMEX 7003-3625349 NOMINA NAVOJOA				5,716.10	49,171.39
11121-000063	BANAMEX 7003-3760025 NOMINA MAGDALENA				14,589.38	31,993.21
11121-000065	BANAMEX 7003-3538071 NOMINA SLRC				4,497.43	6,283.08
11121-000067	BANAMEX 7003-4758768 INGRESOS PROPIOS CONCEN				553,381.01	433,364.04
11121-000068	BANAMEX 7003-3461737 SUBSIDIO ESTATAL CONCEN				8,354.08	45,056.67
11121-000071	BANAMEX 7003-4000229 RECAUDACION				54,731.69	65,815.73
11121-000085	BANCOMER 0190594016 I.P. BJ MINISTRACIONES				51,391.49	110,104.39
11121-000087	SANTANDER 65504627075 NOMINA RECTORIA				33,543.70	55,631.97
11121-000088	SANTANDER 65504627092 NOMINA SLRC				30,739.25	410,507.49
11121-000089	SANTANDER 65504627118 NOMINA MAGDALENA				9,997.66	12,671.05
11121-000090	SANTANDER 65504627209 NOMINA HERMOSILLO				11,035.38	63,206.74
11121-000091	SANTANDER 65504627317 NOMINA NAVOJOA				57,456.78	10,723.94
11121-000092	SANTANDER 65504627348 NOMINA BENITO JUAREZ				7,701.24	29,860.44
11121-000118	BANAMEX 7005-955611 I.P. POR PROYECTOS Y CONV				1,069,426.51	1,793,300.37
11121-000120	SANTANDER 65-50607274-3 SERVICIO CAFETERIA				490,958.39	273,458.88
11121-000126	SANTANDER 18000252461 INGRESOS PROPIOS 2023				0.00	1,902,330.50
11121-000127	SANTANDER 18000288048 INGRESOS PROPIOS 2024				173,614.68	0.00
11121-000151	SANTANDER 18000251588 SUB. EST. 2023				0.00	364,819.37
11121-000152	SANTANDER 18000251591 SUB. FED. ORD. 2023				0.00	3,571,922.31
11121-000153	SANTANDER 18000283679 SUB. EST. 2024				2,645,439.02	0.00
11121-000154	SANTANDER 18000283648 SUB. FED. 2024				52,603,572.26	0.00
11121-000161	SANTANDER # 65507594127 PRODEP 2019				117,919.39	117,919.39
11121-000162	SANTANDER 18000259550 PRODEP 2023				0.00	16,625.66
11121-000164	SANTANDER 18000291353 PRODEP 2024				32,724.00	0.00

CUENTA	DESCRIPCION	PLAZO DE CANCELACION	PLAZO DE VENCIMIENTO		SALDO FINAL 2024	SALDO DICIEMBRE 2023
11121-000194	SANTANDER 65504627715 PROYECTOS Y CONVENIOS				595,230.07	128,094.04
11121-000198	SANTANDER 65504629059 CONVENIO CONACYT				399,035.60	399,035.60
11121-000199	SANTANDER 65504629136 REFERENCIADA				47,780.00	26,883.15
11121-000200	SANTANDER 65504645825 SUBSIDIO FEDERAL HMO				421,773.34	80,878.29
11121-000202	SANTANDER 65504645808 MINISTRACIONES IP HMO				285,540.09	46,153.60
11121-000203	SANTANDER 65504645691 INGRESOS CAJA HMO				30,627.48	41,983.11
11121-000204	SANTANDER 65504645856 ING. POR PROY. Y CONV. HMO				243,108.25	285,254.28
11121-000205	SANTANDER 65504645734 VIVERO PRIMAVERA HMO				110,526.57	75,063.97
11121-000206	SANTANDER 65504644392 CAFETERIA SLRC				452,332.56	284,332.56
11121-000207	SANTANDER 65504642067 MINISTRACION IP SLRC				216,608.80	398,068.82
11121-000208	SANTANDER 65504644421 INGRESOS PROPIOS CAJA MAGDALENA				16,543.39	51,630.91
11121-000209	SANTANDER 65504644881 MINISTRACION IP MAGDALENA				410,019.53	333,134.70
11121-000210	SANTANDER 65504644850 INGRESOS DE CAJA MAGDALENA				51,690.42	19,046.92
11121-000211	SANTANDER 65504632378 MINISTRACION IP NAVOJOARA				82,282.55	132,657.97
11121-000212	SANTANDER 65504632438 MINISTRACIONES IP NAVOJOARA				104,608.35	72,849.83
11121-000213	SANTANDER 65504632407 PROYECTOS Y CONVENIOS				31,400.00	24,800.00
11121-001130	BANCO AZTECA CTA, 0136389419				103.56	103.56
11121-001141	SANTANDER 1800257594 SUB. FED. EXT. 2023				0.00	1,045,452.50
11121-000000	BANCOS			Subtotal	65,117,496.24	16,397,147.47
11141-000161	SANTANDER # 65507594127 PRODEP 2019		DIARIO		41,155.59	39,197.51
11141-000194	SANTANDER 655046277 15 INVERSION CTA SERVICIOS EMPRESARIALES		DIARIO		6,888,673.17	3,432,053.51
11141-000205	CTA. 65504645734 VIVERO PRIMAVERA UAHILLO		DIARIO		2,117,676.50	2,028,325.51
11141-001155	BANAMEX 8078133283 IP		DIARIO		11,375,414.14	75,132.44
11141-000000	INVERSIONES			Subtotal	20,422,919.40	5,574,708.97
11142-000003	FID 55636-000 PROMEP 97		DIARIO		6,066,760.48	5,618,368.87
11142-000000	INVERSIONES FONDOS FEDERALES			Subtotal	6,066,760.48	5,618,368.87
				(1) TOTAL	\$91,776,676.27	\$27,695,084.03

El saldo de la siguiente cuenta bancaria corresponde a recursos obtenidos por la impartición de servicios de educación continua como cursos, diplomados, talleres, etc.

CUENTA BANCARIA	USO
SANTANDER 655046277 15	Proyectos y Convenios de Servicios Empresariales

En el caso de las Inversiones de los Fondos Federales, estas son a Corto Plazo ya que su vencimiento es diario y sin riesgos.

(2) Derechos a Recibir Efectivo y Equivalentes y Bienes o Servicios

a) Efectivo o Equivalentes de Efectivo a Recibir.

CUENTA	DESCRIPCION		PLAZO DE VENCIMIENTO	FACTIBILIDAD DE COBRO	SALDO FINAL 2024	SALDO DICIEMBRE 2023
11231-000003	CREDITO EDUCATIVO		90 DIAS	SI	22,652.00	21,662.00
11231-000101	SANTANDER, S.A.		90 DIAS	SI	500,000.00	500,000.00
11231-000132	SINDICATO UNICO DE TRABAJADORES DE LA UES		90 DIAS	SI	3,539.51	300.00
11231-000133	FONDO DE AHORRO RECTORIA		90 DIAS	SI	0.00	500.00
11231-000856	CONDDE MEXICO		90 DIAS	SI	5,400.00	0.00
11231-001150	PROVEEDORA PAPELERA KINO, S.A. DE C.V.		90 DIAS	SI	0.00	121.39
11231-001210	FORD MOTOR COMPANY		90 DIAS	SI	446,737.13	0.00
11231-001500	SERVICIO DE ADMINISTRACION TRIBUTARIO SAT		90 DIAS	SI	202,542.65	110,548.65
11231-002533	TELEFONIA POR CABLE, S.A. DE C.V.		90 DIAS	SI	0.00	30.00
11231-005262	GARCIA LUNA KEVIN JOSEPH		90 DIAS	SI	0.00	6,397.40
11231-008363	QUIROZ ORTEGA MARIA FERNANDA		90 DIAS	SI	0.00	487.50
11231-000000	DEUDORES DIVERSOS				1,180,871.29	640,046.94
11232-000165	PADILLA OLIVA MYRNA		90 DIAS	SI	578,155.99	0.00
11232-000229	HERNANDEZ MARIN JOSE RAMIRO		90 DIAS	SI	61,405.10	61,405.10
11232-000631	OCHOA VAZQUEZ MIGUEL ANGEL		90 DIAS	SI	221,227.38	267,217.38
11232-000710	LUGO CORONADO MARIBEL		90 DIAS	SI	359.00	0.00
11232-006042	GARCIA BEDOYA DANIEL		90 DIAS	SI	68,281.00	101,781.00
11232-006108	YAÑEZ GUTIERREZ MARIA OFELIA		90 DIAS	SI	0.00	2,628.99
11232-006790	DIAZ ROBLES ANGELICA		90 DIAS	SI	247,687.30	274,687.30
11232-006997	RODRIGUEZ BARRAZA LAURA ELENA		90 DIAS	SI	12,500.00	0.00
11232-008559	CONTRERAS VERA JUAN ERNESTO		90 DIAS	SI	401.82	0.00
11232-009171	VALDEZ GOYCOLEA HERNAN FERNANDO		90 DIAS	SI	213,693.60	226,693.60
11232-009919	RUIZ MURRIETA REFUGIO ARACELI		90 DIAS	SI	708.51	0.00
11232-009976	MORALES SOTO ROSARIO DE FATIMA		90 DIAS	SI	9.50	0.00
11232-010407	GASTELUM CONTRERAS MARIA YASMIN		90 DIAS	SI	0.00	6,000.00
11232-000000	FUNCIONARIOS Y EMPLEADOS				1,404,429.20	940,413.37
11233-000296	ALVAREZ VEGA IVAN ORESTES		90 DIAS	SI	0.00	3,695.10
11233-000303	MELENDREZ QUIJADA CARMEN LETICIA		90 DIAS	SI	1,374.59	0.00
11233-000374	PERALTA GASPAS RUBEN		90 DIAS	SI	0.00	30.00
11233-000517	RAMIREZ DURAN ANGELICA MARIA		90 DIAS	SI	0.00	28.16
11233-000529	HURTADO BRINGAS BREATRIZ ALEJANDRA		90 DIAS	SI	600.00	0.00
11233-000630	NUNO PEINADO ADRIANA		90 DIAS	SI	0.00	74.00
11233-000658	GARCIA SOLIS OSCAR MANUEL		90 DIAS	SI	5.91	0.00
11233-000699	TORRES PUERTO KARLA ERIKA		90 DIAS	SI	0.00	1,500.00
11233-000790	AMAVIZCA MONTAÑO SOFIA		90 DIAS	SI	8,614.00	0.00
11233-000814	FUENTES COCOA DANITZA		90 DIAS	SI	4,307.56	0.00
11233-000829	LEON LOPEZ MIGDALIA GABRIELA		90 DIAS	SI	0.00	219.84
11233-000906	PAREDES ZEMPUAL DANIEL		90 DIAS	SI	0.00	3,400.00
11233-002259	QUIÑONES DEL CASTILLO ISABEL CRISTINA		90 DIAS	SI	384.66	0.00
11233-002735	QUIROZ FELIX JORGE		90 DIAS	SI	5,732.00	631.00
11233-002862	LEON MONTIEL JESUS SERVANDO		90 DIAS	SI	0.00	458.00
11233-002996	ESCOBOZA ESTEBEZ MARIA AMPARO		90 DIAS	SI	48.00	82.40
11233-004501	DOMINGUEZ IBARRA JORGE LUIS		90 DIAS	SI	0.00	16.00
11233-004503	BARCELO AMAYA DIANA CECILIA		90 DIAS	SI	0.00	4.00
11233-004878	ASSMAR JIMENEZ APOLONIO		90 DIAS	SI	0.00	2,000.00
11233-005134	MARTINEZ VARGAS CESAR GUSTAVO		90 DIAS	SI	0.00	4,141.94
11233-006262	BUSTAMANTE RUIZ MARIA GUADALUPE		90 DIAS	SI	3,850.00	0.00
11233-006502	BORBON CASTRO NORMA ANGELICA		90 DIAS	SI	0.00	726.00
11233-006536	CHAVEZ SERRANO FRANCISCO JAVIER		90 DIAS	SI	243.00	0.00
11233-006611	LOPEZ GOMEZ JAIME		90 DIAS	SI	0.00	1,010.53

CUENTA	DESCRIPCION		PLAZO DE VENCIMIENTO	FACTIBILIDAD DE COBRO	SALDO FINAL 2024	SALDO DICIEMBRE 2023
11233-006632	CASTRO ZAMORA ANDRES AQUILINO		90 DIAS	SI	0.00	3,506.70
11233-006997	RODRIGUEZ BARRAZA LAURA ELENA		90 DIAS	SI	0.00	9,848.00
11233-007073	SANCHEZ DUARTE NANCY ESMERALDA		90 DIAS	SI	0.00	5,000.00
11233-007227	ARREOLA SALAZAR MARINA		90 DIAS	SI	3,850.00	0.00
11233-007398	ORDUÑO RUIZ SERGIO JESUS		90 DIAS	SI	0.00	22,026.00
11233-007509	ROMERO SOTO CRISTINA CAROLINA		90 DIAS	SI	47,564.72	0.00
11233-007797	MARTINEZ ACOSTA JUAN MANUEL		90 DIAS	SI	2,400.00	0.00
11233-008126	AMADOR DE SANTIAGO ANGEL GUADALUPE		90 DIAS	SI	0.00	325.15
11233-008141	SOTO RAMIREZ FRANCISCO JAVIER		90 DIAS	SI	12,863.48	242.24
11233-008280	CORDOVA TEQUIDA MARIA ALEJANDRA		90 DIAS	SI	0.00	391.00
11233-008315	GARCIA AMAYA IVETH VIRIDIANA		90 DIAS	SI	0.00	495.00
11233-008630	MEDINA FELIX DIANA		90 DIAS	SI	2,700.00	0.00
11233-008826	TINEO FIGUEROA MANUEL DE JESUS		90 DIAS	SI	11,840.00	0.00
11233-009138	HIDALGO CHACON ESTEFANIA		90 DIAS	SI	0.00	2,835.75
11233-009161	ALVAREZ SANCHEZ GERARDO		90 DIAS	SI	1,000.00	0.00
11233-009401	GUTIERREZ LOPEZ ANA IVETT		90 DIAS	SI	1,650.00	0.00
11233-009489	VALENCIA ZARATE ANA CAROLINA		90 DIAS	SI	0.00	16.00
11233-009757	MLADOSICH ESTRADA ALDO ANTONIO		90 DIAS	SI	0.00	400.00
11233-009874	ZAVALA PACHECO LUIS ENRIQUE		90 DIAS	SI	0.00	954.86
11233-009883	MARTINEZ ENRIQUE RENE		90 DIAS	SI	0.00	2,149.13
11233-009888	MONTAÑO OTHON BRENDA		90 DIAS	SI	0.00	68.16
11233-009890	SOTO BRIZUELA MABEL ANAHI		90 DIAS	SI	0.00	1,632.88
11233-009903	SALOMON MONTIEL MIGUEL ANGEL		90 DIAS	SI	0.00	1,800.00
11233-009919	RUIZ MURRIETA REFUGIO ARACELI		90 DIAS	SI	0.00	11,890.21
11233-009941	ROMERO TANORI JUAN ENRIQUE		90 DIAS	SI	108.40	3.21
11233-009953	VELARDE FLORES MARIA ESTHER		90 DIAS	SI	0.00	4,066.11
11233-009969	ESTRELLA GRAY DANIELA		90 DIAS	SI	0.00	1,000.00
11233-009970	RODRIGUEZ AVILA JAVIER		90 DIAS	SI	847.67	0.00
11233-009977	BOJORQUEZ GARCIA JENNY ALEJANDRA		90 DIAS	SI	0.00	1,500.00
11233-010067	LOUREIRO SESTITO REYNA AMADA MAFALDA		90 DIAS	SI	0.00	9,437.50
11233-010095	MORENO CASTRO MARIO MISAEL		90 DIAS	SI	10,000.00	0.00
11233-010111	HERNANDEZ TADDEY ALBERTO		90 DIAS	SI	0.00	400.00
11233-010193	PALAFX VIZCARRA WALTER ALFONSO		90 DIAS	SI	0.00	5,100.00
11233-010324	ESTUARDO MORENO HAMMED		90 DIAS	SI	2,700.00	0.00
11233-010352	MAYTORENA VALENZUELA JORGE ARTURO		90 DIAS	SI	0.00	5,098.56
11233-010527	YUMA IBARRA ULISES		90 DIAS	SI	0.00	0.01
11233-010556	BARRERA ORTEGA DANIEL		90 DIAS	SI	1,803.56	0.00
11233-010970	LABRADA RIVERA ROBERTO		90 DIAS	SI	300.00	0.00
11233-000000	GASTOS POR COMPROBAR				124,787.55	108,203.44
11234-000000	DEUDORES DIVERSOS ALUMNOS (CONVENIOS)		180 DIAS	SI	4,421,780.60	3,228,994.62
11234-000000	DEUDORES DIVERSOS ALUMNOS (CONVENIOS)				4,421,780.60	3,228,994.62
11236-006840	MACIAS DUARTE ALBERTO		90 DIAS	SI	107.15	177,500.00
11236-000000	DEUDORES DIVERSOS PROYECTOS ACADEMICOS				107.15	177,500.00
11239-000115	INGRESOS PROPIOS		90 DIAS	SI	0.30	0.00
11239-000122	SERVICIOS EMPRESARIALES		90 DIAS	SI	3,275.86	0.00
11239-000124	PROYECTO CODORNIZ MOCTEZUMA		90 DIAS	SI	10,431.03	0.00
11239-000000	DEUDA ENTRE FONDOS POR RETENCION				13,707.19	0.00
a) Subtotal					\$7,145,682.98	\$5,095,158.37

Puntos que destacar:

11231-000101	SANTANDER, S.A.	Existe un importe reflejado de \$500,000.00 de la institución bancaria SANTANDER proviene del 2018, de transferencia que se hizo de manera virtual y lo cual no se reconoce por esta Universidad, por lo que se procedió a levantar denuncia ante el Ministerio Público según expediente NUC.SON/HER/FGE/2018/082/07753 del 16 de febrero del 2018.
11232-000000	FUNCIONARIOS Y EMPLEADOS	En esta cuenta refleja montos de personal docente de adeudos por el apoyo de estudio de posgrado doctorado no concluido, el cual se descuenta vía nomina.
11234-000000	DEUDORES DIVERSOS ALUMNOS (CONVENIOS)	Refleja el monto de los adeudos de los alumnos por los diferentes conceptos de cobro como es la inscripción o reinscripción, costo de materias, etc.
11239-000000	DEUDA ENTRE FONDOS POR RETENCION	Son retenciones de impuestos que se deben pagar de las cuentas bancarias donde se hizo la retención hacia la cuenta bancaria de donde se paguen al SAT, ya que dichas retenciones provienen de otros fondos.

b) Bienes o Servicios a recibir.

CUENTA	DESCRIPCION	PLAZO DE VENCIMIENTO	FACTIBILIDAD DE COBRO	SALDO FINAL 2024	SALDO DICIEMBRE 2023
11311-000031	INSTITUTO SONORENSE DE INFRAESTRUCTURA EDUCATIVA	90 DIAS	SI	4,612.03	1,658,611.55
11311-000093	GOBIERNO DEL ESTADO DE SONORA	90 DIAS	SI	4,353.00	0.00
11311-000108	MUNICIPIO DE HERMOSILLO	90 DIAS	SI	0.00	34,228.00
11311-000277	SECRETARIA DE HACIENDA DEL GOBIERNO DEL ESTADO	90 DIAS	SI	359.00	0.00
11311-000598	AMISTAD SOLIDARIA PRODUCTIVA, S.C. DE R.L.	90 DIAS	SI	0.00	5,500.00
11311-000605	LOPEZ ALVAREZ AIDA LUZ	90 DIAS	SI	12,723.92	0.00
11311-000628	SECRETARIA DE GOBERNACION	90 DIAS	SI	20,960.00	0.00
11311-000824	CONSEJO DE NACIONAL DE NORMALIZACION Y CERTIFICACION	90 DIAS	SI	577.51	0.00
11311-000897	SEGUROS INBURSA, S.A.	90 DIAS	SI	13,330.10	0.00
11311-000910	DAVID RUIZ AGUIRRE	90 DIAS	SI	0.00	9,800.00
11311-000959	FIGUEROA MORALES SERGIO MIGUEL	90 DIAS	SI	6,196.45	6,196.45
11311-000000	ANTICIPO A PROVEEDORES			63,112.01	1,714,336.00
b) Subtotal				\$63,112.01	\$1,714,336.00
(2) TOTAL				\$7,208,794.99	\$6,809,494.37

(3) Inventarios

CUENTA	DESCRIPCION	PLAZO DE VENCIMIENTO	FACTIBILIDAD DE COBRO	SALDO FINAL 2024	SALDO DICIEMBRE 2023
				\$0.00	\$0.00

(4) Almacenes

CUENTA	DESCRIPCION	PLAZO DE VENCIMIENTO	FACTIBILIDAD DE COBRO	SALDO FINAL 2024	SALDO DICIEMBRE 2023
11512-000001	MATERIALES DE ADMINISTRACION, EMISION DE DOCUMENTOS			145,570.59	0.00
11512-000004	MATERIALES Y ARTICULOS DE CONSTRUCCION Y DE MANTENIMIENTO			5,000.83	0.00
11512-000000	ALMACEN DE MATERIALES Y SUMINISTROS DE CONSTRUCCION			150,571.42	0.00
(3) TOTAL				\$150,571.42	\$0.00

(5) Inversiones Financieras

CUENTA	DESCRIPCION	PLAZO DE VENCIMIENTO	FACTIBILIDAD DE COBRO	SALDO FINAL 2024	SALDO DICIEMBRE 2023
				\$0.00	\$0.00

(6) Bienes Muebles, Inmuebles e Intangibles.

a) Bienes Inmuebles, Infraestructura y Construcción en proceso.

CUENTA	DESCRIPCION				SALDO FINAL 2024	SALDO DICIEMBRE 2023
12221-000001	CARPETA INV. 48456/2022 SANTANDER				386,650.00	0.00
12221-000000	DEUDORES DIVERSOS A LARGO PLAZO				386,650.00	0.00
12311-000001	TERRENOS DE DOMINIO PUBLICO				352,140,112.56	352,140,112.56
12311-000000	BIENES INMUEBLES				352,140,112.56	352,140,112.56
12331-000001	EDIFICIOS NO RESIDENCIALES				456,774,432.02	454,168,601.40
12331-000000	EDIFICIOS NO RESIDENCIALES				456,774,432.02	454,168,601.40
12367-000005	CONT. UES-OBR-001-23 REHABILITACION EDIFICIO "T"				0.00	312,822.21
12367-000006	CONT. UES-OBR-002-23 REPARACION DE AZOTEAS DE				0.00	196,673.27
12367-000008	CONT. UES-OBR-004-23 REHABILITAC. GRAL. AREA CA				0.00	945,587.72
12367-000000	OBRAS EN PROCESO UES				0.00	1,455,083.20
12360-000000	CONSTRUCCIONES EN PROCESO EN BIENES PROPIO				0.00	1,455,083.20
a) Subtotal					\$809,301,194.58	\$807,763,797.16

12221-000001	CARPETA INVERSION 48456/2022 SANTANDER	Refleja el monto del adeudo de carpeta de investigacion 48456/2022 por retiros (no reconocidos por la Institución) de la cuenta bancaria SANTANDER # 65500585285 INGRESOS PROPIOS CONCENTRADORA
--------------	--	---

b) Bienes Muebles

CUENTA	DESCRIPCION				SALDO DEL EJERCICIO	SALDO FINAL 2024	SALDO DICIEMBRE 2023
12410-511010	MUEBLES DE OFICINA Y ESTANTERIA				-9,299,265.78	27,755,092.06	37,054,357.84
12410-512010	MUEBLES,EXCEPTO DE OFICINA Y ESTANTERIA				-150,801.63	1,548,262.62	1,699,064.25
12410-513010	BIENES ARTISTICOS, CULTURALES Y CIENTIFICOS				-478,122.07	439,219.52	917,341.59
12410-515010	EQUIPO DE COMPUTO Y TECNOLOGIAS DE LA INFORM				-16,924,901.45	78,538,301.19	95,463,202.64
12410-519010	OTROS MOBILIARIOS Y EQUIPO DE ADMINISTRACION				-1,274,630.04	11,174,421.12	12,449,051.16
12410-519020	MOBILIARIO Y EQUIPO PARA ESCUELAS, LABORATOR				-22,463,343.45	51,664,927.65	74,128,271.10
12410-000000	MOBILIARIO Y EQUIPO DE ADMINISTRACION				-50,591,064.42	171,120,224.16	221,711,288.58
12420-521010	EQUIPOS Y APARATOS AUDIVISUALES				-570,419.75	4,342,899.47	4,913,319.22
12420-522010	APARATOS DEPORTIVOS				-2,376,272.96	2,108,147.74	4,484,420.70
12420-523010	CAMARAS FOTOGRAFICAS Y DE VIDEO				-223,603.00	405,484.77	629,087.77
12420-529010	OTRO MOBILIARIO Y EQUIPO EDUCACIONAL Y RECRE				-462,075.41	76,157.32	538,232.73
12420-000000	MOBILIARIO Y EQUIPO EDUCACIONAL Y RECREATIVO				-3,632,371.12	6,932,689.30	10,565,060.42
12430-531010	EQUIPO MEDICO Y DE LABORATORIO				-196,985.01	20,339,941.59	20,536,926.60
12430-532010	INSTRUMENTAL MEDICO Y DE LABORATORIO				-15,001.83	163,946.03	178,947.86
12430-000000	EQUIPO E INSTRUMENTAL MEDICO Y DE LABORATORIO				-211,986.84	20,503,887.62	20,715,874.46
12440-541010	AUTOMOVILES Y CAMIONES				-9,005,121.52	9,623,440.99	18,628,562.51
12440-542010	CARROCERIAS Y REMOLQUES				-105,931.40	0.00	105,931.40
12440-545010	EMBARCACIONES				-107,521.30	0.00	107,521.30
12440-000000	VEHICULOS Y EQUIPO DE TRANSPORTE				-9,218,574.22	9,623,440.99	18,842,015.21
12460-561010	MAQUINARIA Y EQUIPO AGROPECUARIO				-763,953.32	137,358.32	901,311.64
12460-562010	MAQUINARIA Y EQUIPO INDUSTRIAL				-4,622,396.97	9,523,241.28	14,145,638.25
12460-563010	MAQUINARIA Y EQUIPO DE CONSTRUCCION				-112,671.96	0.00	112,671.96
12460-564010	SISTEMAS DE AIRE ACONDICIONADO, CALEFACCION T				-3,868,545.43	11,947,755.07	15,816,300.50
12460-565010	EQUIPO DE COMUNICACIÓN Y TELECOMUNICACION				-157,665.01	1,321,788.26	1,479,453.27
12460-566010	EQUIPO DE GENERACION ELECTRICA, APARATOS Y A				-1,117,074.17	6,584,183.75	7,701,257.92
12460-567010	HERAMIENTAS				-372,102.73	1,343,513.40	1,715,616.13
12460-569020	OTROS BIENES MUEBLES POR ARRENDAMIENTO FINA				0.00	330,826.20	330,826.20
12460-000000	MAQUINARIA, OTROS EQUIPOS Y HERRAMIENTAS				-11,014,409.59	31,188,666.28	42,203,075.87
12480-577010	ESPECIES MENORES Y DE ZOOLOGICO				0.00	134,577.00	134,577.00
12480-000000	ACTIVOS BIOLÓGICOS				0.00	134,577.00	134,577.00
b) Subtotal					-\$74,668,406.19	\$239,503,485.35	\$314,171,891.54

c) Intangibles

CUENTA	DESCRIPCION			SALDO DEL EJERCICIO	SALDO FINAL 2024	SALDO DICIEMBRE 2023
12510-591010	SOFTWARE			0.00	11,412,106.06	11,412,106.06
12510-000000	SOFTWARE			0.00	11,412,106.06	11,412,106.06
12540-597100	LICENCIAS E INFORMATICAS E INTELLECTUALES			385,500.00	924,080.00	538,580.00
12540-000000	LICENCIAS			385,500.00	924,080.00	538,580.00
c) Subtotal				\$385,500.00	\$12,336,186.06	\$11,950,686.06

d) Depreciación, deterioro y amortización acumulada de bienes

CUENTA	DESCRIPCION			SALDO DEL EJERCICIO	SALDO FINAL 2024	SALDO DICIEMBRE 2023
12610-583010	EDIFICIOS Y LOCALES			-13,284,976.80	-128,220,986.12	-114,936,009.32
12610-000000	BIENES INMUEBLES			-13,284,976.80	-128,220,986.12	-114,936,009.32
12630-511010	MUEBLES DE OFICINA Y ESTANTERIA			-732,330.77	-22,799,637.27	-22,067,306.50
12630-512010	MUEBLES,EXCEPTO DE OFICINA Y ESTANTERIA			-35,580.21	-812,278.90	-776,698.69
12630-513010	BIENES ARTISTICOS, CULTURALES Y CIENTIFICOS			175,963.22	-483,201.42	-659,164.64
12630-515010	EQUIPO DE COMPUTO Y TECNOLOGIAS DE LA INFORMACION			5,060,681.24	-104,711,249.39	-109,771,930.63
12630-519010	OTROS MOBILIARIOS Y EQUIPO DE ADMINISTRACION			-665,102.25	-7,765,765.60	-7,100,663.35
12630-519020	MOBILIARIO Y EQUIPO PARA ESCUELAS, LABORATORIOS Y BIBLIOTECAS			283,019.45	-43,147,536.17	-43,430,555.62
12630-521010	EQUIPOS Y APARATOS AUDIOVISUALES			266,532.55	-7,808,565.95	-8,075,098.50
12630-522010	APARATOS DEPORTIVOS			214,298.80	-1,541,744.37	-1,756,043.17
12630-523010	CAMARAS FOTOGRAFICAS Y DE VIDEO			20,564.62	-787,385.62	-807,950.24
12630-529010	OTRO MOBILIARIO Y EQUIPO EDUCACIONAL Y RECREATIVO			-7,394.94	-74,907.98	-67,513.04
12630-531010	EQUIPO MEDICO Y DE LABORATORIO			-1,864,865.13	-15,019,973.79	-13,155,108.66
12630-532010	INSTRUMENTAL MEDICO Y DE LABORATORIO			-861.21	-159,393.27	-158,532.06
12630-541010	AUTOMOVILES Y CAMIONES			-6,749.82	-10,488,309.98	-10,481,560.16
12630-561010	MAQUINARIA Y EQUIPO AGROPECUARIO			90,802.93	-9,568.77	-100,371.70
12630-562010	MAQUINARIA Y EQUIPO INDUSTRIAL			-107,255.71	-3,372,195.69	-3,264,939.98
12630-564010	SISTEMAS DE AIRE ACONDICIONADO, CALEFACCION Y CLIMATIZACION			-68,342.10	-6,833,159.41	-6,764,817.31
12630-565010	EQUIPO DE COMUNICACIÓN Y TELECOMUNICACION			-235,905.65	-2,399,801.20	-2,163,895.55
12630-566010	EQUIPO DE GENERACION ELECTRICA, APARATOS Y ACCESORIOS			-429,863.90	-5,400,037.27	-4,970,173.37
12630-567010	HERRAMIENTAS			-76,635.87	-1,030,539.90	-953,904.03
12630-569010	BIENES MUEBLES POR ARRENDAMIENTO FINANCIERO			14,190.45	0.00	-14,190.45
12630-569020	OTROS BIENES MUEBLES POR ARRENDAMIENTO FINANCIERO			-39,733.26	-286,078.69	-246,345.43
12630-577010	ESPECIES MENORES Y DE ZOOLOGICO			-20,186.55	-54,844.05	-34,657.50
12630-000000	DEPRECIACIÓN ACUMULADA DE BIENES MUEBLES			1,835,245.89	-234,986,174.69	-236,821,420.58
12650-591010	SOFTWARE			-1,421,438.71	-12,515,226.85	-11,093,788.14
12650-597010	LICENCIAS INFORMATICAS E INTELLECTUALES			-91,965.78	-323,956.41	-231,990.63
12650-000000	AMORTIZACIÓN ACUMULADA DE ACTIVOS INTANGIBLES			-1,513,404.49	-12,839,183.26	-11,325,778.77
d) Subtotal				-\$12,963,135.40	-\$376,046,344.07	-\$363,083,208.67

- El método de depreciación utilizado es aplicar al costo de adquisición los porcentajes de depreciación de acuerdo con la " GUIA DE VIDA UTIL ESTIMADA Y PORCENTAJES DE DEPRECIACION " publicada en el Diario Oficial de la Federación el 15 de agosto del 2012 dentro de los Parámetros de Estimación de Vida Util. Lo anterior en cumplimiento y aplicación de la Ley General de Contabilidad Gubernamental.

- Los porcentajes de depreciación son los que se enlistan a continuación y el criterio de aplicación es iniciar la depreciación del bien en el mes inmediato posterior al de la adquisición.

Concepto	años de vida útil	% de depreciación / amortización anual
Viviendas	50	2
Edificios No Habitacionales	30	3.3
Infraestructura	25	4
Otros Bienes Inmuebles	20	5
Muebles de Oficina y Estantería	10	10
Muebles, Excepto De Oficina Y Estantería	10	10
Equipo de Cómputo y de Tecnologías de la Información	3	33.3
Otros Mobiliarios y Equipos de Administración	10	10
Equipos y Aparatos Audiovisuales	3	33.3
Aparatos Deportivos	5	20
Cámaras Fotográficas y de Video	3	33.3
Otro Mobiliario y Equipo Educativo y Recreativo	5	20
Equipo Médico y de Laboratorio	5	20
Instrumental Médico y de Laboratorio	5	20
Automóviles y Equipo Terrestre	5	20
Carrocerías y Remolques	5	20
Equipo Aeroespacial	5	20
Equipo Ferroviario	5	20
Embarcaciones	5	20
Otros Equipos de Transporte	5	20
Equipo de Defensa y Seguridad 1	*	*
Maquinaria y Equipo Agropecuario	10	10
Maquinaria y Equipo Industrial	10	10
Maquinaria y Equipo de Construcción	10	10
Sistemas de Aire Acondicionado, Calefacción y de Refrigeración Industrial y Comercial	10	10
Equipo de Comunicación y Telecomunicación	10	10
Equipos de Generación Eléctrica, Aparatos y Accesorios Eléctricos	10	10
Herramientas y Máquinas-Herramienta	10	10
Otros Equipos	10	10
Bovinos	5	20
Porcinos	5	20
Aves	5	20
Ovinos y Caprinos	5	20
Peces y Acuicultura	5	20
Equinos	5	20
Especies Menores y de Zoológico	5	20
Arboles y Plantas	5	20
Otros Activos Biológicos	5	20

¹ *De acuerdo a las características de los bienes de referencia en la presente Guía.

(7) Estimaciones y Deterioros

CUENTA	DESCRIPCION	PLAZO DE VENCIMIENTO	FACTIBILIDAD DE COBRO	SALDO FINAL 2024	SALDO DICIEMBRE 2023
			TOTAL	\$0.00	\$0.00

(8) Otros Activos

CUENTA	DESCRIPCION		PLAZO DE VENCIMIENTO	FACTIBILIDAD DE COBRO	SALDO FINAL 2024	SALDO DICIEMBRE 2023
11611-000101	SANTANDER, S.A.				-500,000.00	-500,000.00
11611-000229	HERNANDEZ MARIN JOSE RAMIRO				-61,405.10	-61,405.10
11611-001500	SERVICIO DE ADMINISTRACION TRIBUTARIO SAT				-109,513.65	-109,513.65
11611-011234	DEUDORES DIVERSOS CONVENIOS ALUMNOS				-1,270,559.67	-1,225,034.67
11611-000000	ESTIMACION POR PERDIDA O DETERIORO DE ACTIVO				-1,941,478.42	-1,895,953.42
				(3A) TOTAL	-\$1,941,478.42	-\$1,895,953.42

CUENTA	DESCRIPCION		PLAZO DE VENCIMIENTO	FACTIBILIDAD DE COBRO	SALDO FINAL 2024	SALDO DICIEMBRE 2023
11911-000007	RECTORIA				149,841.61	149,841.61
11911-000000	FONDO CREDITO EDUCATIVO				149,841.61	149,841.61
11913-000001	C.F.E. SAN LUIS RIO COLORADO				131,456.00	131,456.00
11913-000002	C.F.E. HERMOSILLO				74,944.94	74,944.94
11913-000003	C.F.E./EDIFICIO 10 AULAS U.A.H.				23,327.91	23,327.91
11913-000004	INFRA, S.A. DE C.V.				11,200.00	11,200.00
11913-000008	C.F.E. NAVOJOA				76,728.96	76,728.96
11913-000013	GALLEGO PERALTA YOLVA				4,347.83	4,347.83
11913-000014	C.F.E. RECTORIA				25,861.74	25,861.74
11913-000019	C.F.E. HERMOSILLO CUM				16,643.03	16,643.03
11913-000020	C.F.E. HERMOSILLO GIMNASIO				13,457.28	13,457.28
11913-000021	CFE HERMOSILLO CUM NUEVA UBICACION				76,806.00	76,806.00
11913-000023	MUNICIPIO DE SAN LUIS RIO COLORADO				3,000.00	3,000.00
11913-000024	EDUARDO GASCA FIGUEROA				39,440.00	39,440.00
11913-000025	C F E SUMINISTRADOR DE SERVICIOS BÁSICOS				227,630.92	227,630.92
11913-000000	DEPOSITOS EN GARANTIA				724,844.61	724,844.61
11914-000001	SAN LUIS RIO COLORADO				2,788.63	1,798.33
11914-000002	HERMOSILLO				12,573.16	6,833.86
11914-000003	NAVOJOA				3,278.26	2,596.02
11914-000005	MAGDALENA				1,506.15	831.89
11914-000006	BENITO JUAREZ				870.50	400.45
11914-000000	SUBSIDIO AL EMPLEO				21,016.70	12,460.55
11916-000000	FONDO NUEVO SONORA				0.00	0.00
11917-000001	FIDESON				449,538.84	449,538.84
11917-000000	FIDESON				449,538.84	449,538.84
11921-000000	ANTICIPO DE PRIMA VACACIONAL				0.00	0.00
11931-000038	ROMERO MONTAÑO JOSE ANTONIO				10,000.00	0.00
11931-000395	IBARRA QUEVEDO NORA MARGARITA				30,000.00	0.00
11931-000467	RODRIGUEZ IBARRA ELMA				20,000.00	0.00
11931-000517	RAMIREZ DURAN ANGELICA MARIA				40,000.00	0.00
11931-000708	VALENZUELA GRANILLO FERNANDO MARTIN				25,000.00	0.00
11931-000721	ARTEAGA SANCHEZ JESUS ALBERTO				25,000.00	0.00
11931-000775	MONTIJO JOSE CESAR				10,000.00	0.00
11931-002890	ESCOBEDO ZAMORANO RAFAEL				20,000.00	0.00
11931-006231	VASQUEZ CASTILLO IRMA LUISA				10,000.00	0.00
11931-006366	RAMOS HINOJOS ROCIO				20,000.00	0.00
11931-006378	MEZA NUÑO ALMA ROSA				10,000.00	0.00
11931-006380	QUINTERO ZUPO CARLOS FRANCISCO				10,000.00	0.00
11931-006391	GUTIERREZ BELTRAN DULCE GUADALUPE				10,000.00	0.00
11931-006515	RASCON MURRIETA EDSON REFUGIO				20,000.00	0.00

CUENTA	DESCRIPCION	PLAZO DE VENCIMIENTO	FACTIBILIDAD DE COBRO	SALDO FINAL 2024	SALDO DICIEMBRE 2023
11931-008280	CORDOVA TEQUIDA MARIA ALEJANDRA			10,000.00	0.00
11931-009941	ROMERO TANORI JUAN ENRIQUE			10,000.00	0.00
11931-000000	ANTICIPO DE AGUINALDO			280,000.00	0.00
11941-000000	ANTICIPO DE BONO SEMESTRAL			0.00	0.00
			(4) TOTAL	\$1,625,241.76	\$1,336,685.61
TOTAL ACTIVO CIRCULANTE				\$98,819,806.02	\$33,945,310.59

11916-000001	FONDO NUEVO SONORA	Se creo un fondo para los alumnos que se les autoriza para actividades educativas y cientificas.			
--------------	--------------------	--	--	--	--

11911-000007	CREDITO EDUCATIVO	Esta cuenta se utiliza como fondo para los alumnos que se les autoriza el Fondo del Credito Educativo el cual es un aval para el alumno.			
--------------	-------------------	--	--	--	--

11611-000101	SANTANDER, S.A.	Existe un importe reflejado de \$500,000.00 de la institución bancaria SANTANDER proviene del 2018, de transferencia que se hizo de manera virtual y lo cual no se reconoce por esta Universidad, por lo que se procedio a levantar denuncia ante el Ministerio Publico segun expediente NUC SON/HER/FGE/2018/082/07753 del 16 de febrero del 2018.			
--------------	-----------------	---	--	--	--

11611-000229	HERNANDEZ MARIN JOSE RAMIRO	Personal que se encuentra en demanda laboral este saldo se cancelara cuando halla una resolucio n por parte de la Junta de Conciliaci3n y Arbitraje.			
--------------	-----------------------------	--	--	--	--

11611-001500	SERVICIO DE ADMINISTRACION TRIBUTARIO SAT	El importe reflejado de \$109,513.65 se deriva de saldo a favor por pago de retenciones de ISR de sueldos y salarios.			
--------------	---	---	--	--	--

11611-011234	DEUDORES DIVERSOS ALUMNOS (CONVENIOS)	Refleja el monto de los adeudos de los alumnos por los diferentes conceptos de cobro como es la inscripci3n o reinscripci3n, costo de materias, etc. Mayores a 1 a n o de antigüedad.			
--------------	---	---	--	--	--

			(5) TOTAL	\$685,094,521.92	\$770,803,166.09
TOTAL ACTIVO NO CIRCULANTE				\$685,094,521.92	\$770,803,166.09
TOTAL ACTIVO				\$783,914,327.94	\$804,748,476.68

PASIVO

(6) PASIVO CIRCULANTE

1) Cuentas Y Documentos por Pagar

a) Cuentas por Pagar a Corto Plazo

CUENTA	DESCRIPCION		PLAZO DE VENCIMIENTO	FACTIBILIDAD DE PAGO	SALDO FINAL 2024	SALDO DICIEMBRE 2023
21121-000009	MIGDALEDER HERNANDEZ CHABLE		90 DIAS	SI	0.00	24,442.00
21121-000129	COMISION FEDERAL DE ELECTRICIDAD		90 DIAS	SI	0.00	141,814.00
21121-000282	CASA VALDIVIA SA DE CV		90 DIAS	SI	84,649.25	82,644.34
21121-000342	TELEFONOS DE MEXICO S.A.B. DE C.V.		90 DIAS	SI	0.00	1,322.35
21121-000343	OOMAPAS NAVOJOA		90 DIAS	SI	0.00	1,181.61
21121-000427	COMERCIALIZADORA SANITARIA S.A. DE C.V.		90 DIAS	SI	177,448.33	0.00
21121-000494	SERVICIOS VILLA JUAREZ, S.A. DE C.V.		90 DIAS	SI	3,481.30	0.00
21121-000624	TELEFONOS DEL NOROESTE SA DE CV		90 DIAS	SI	63,132.28	0.00
21121-000670	DEX DEL NOROESTE, S.A. DE C.V.		90 DIAS	SI	87,007.04	472,045.78
21121-000672	COMPUPROVEEDORES SA DE CV.		90 DIAS	SI	0.00	399,987.72
21121-000688	OPERADORA RIO COLORADO S DE RL DE CV		90 DIAS	SI	50,359.66	0.00
21121-000845	TECMED TECNICAS MEDIOAMBIENTALES DE MEXICO		90 DIAS	SI	287.29	0.00
21121-001230	ESTEBAN TERAN YANEZ		90 DIAS	SI	8,926.29	0.00
21121-001536	CARSALAB, S.A. DE C.V.		90 DIAS	SI	12,560.43	0.00
21121-002069	ACCESS & TI SOLUCIONES ACCESORIOS Y TECNOLO		90 DIAS	SI	0.00	1,294,484.79
21121-002143	JULIO VILLARREAL URQUIDEZ		90 DIAS	SI	1,832.99	0.00
21121-002259	LIBROS CINCO CONTINENTES, S.A. DE C.V.		90 DIAS	SI	0.00	129,302.00
21121-002468	REFACCIONARIA AZTECA S DE RL DE CV		90 DIAS	SI	5,640.00	0.00
21121-002933	DAVID FERNANDO RASCON ROMERO		90 DIAS	SI	32,416.00	0.00
21121-003258	GRUPO EDUCATIVO MINERVA S DE RL DE CV		90 DIAS	SI	0.00	158,988.00
21121-003324	COMERCIAL MARKETING STG SA DE CV		90 DIAS	SI	28,193.01	0.00
21121-003456	THINK SMART S.A. DE C.V.		90 DIAS	SI	0.00	5,568.00
21121-003574	CFE SUMINISTRADOR DE SERVICIOS BASICOS		90 DIAS	SI	0.00	23,766.00
21121-003582	CRISTINA SALAZAR ROMERO		90 DIAS	SI	1,944.00	1,944.00
21121-003698	LUIS FERNANDO DENNIS ISLAS		90 DIAS	SI	6,471.89	0.00
21121-003730	DANIRA ADRIANA CORRAL MERAZ		90 DIAS	SI	10,382.09	0.00
21121-003794	GUADALUPE VILLANAZUL ENRIQUEZ		90 DIAS	SI	3,132.00	0.00
21121-004092	CONSTRUCCIONES RENAV SA DE CV		90 DIAS	SI	0.00	941,593.43
21121-004151	JAVIER HUMBERTO ALVAREZ ACUÑA		90 DIAS	SI	5,895.00	0.00
21121-004345	EBSCO MEXICO INC SA DE CV		90 DIAS	SI	213,472.00	0.00
21121-004352	METALES PLASENCIA SA DE CV		90 DIAS	SI	2,958.00	0.00
21121-004353	DENISE AURORA PACHECO VALENZUELA		90 DIAS	SI	7,920.00	0.00
21121-004388	JOSE LEONARDO GARCIA SANCHEZ		90 DIAS	SI	0.00	40,162.50
21121-004417	SANITIZADORA DE SONORA S DE RL DE CV		90 DIAS	SI	6,270.96	39,030.07
21121-004436	JACOBO HERRERA RODRIGUEZ		90 DIAS	SI	27,413.79	0.00
21121-004493	LUIS ALFONSO MADUEÑO VILLAPUDUA		90 DIAS	SI	2,070.00	0.00
21121-004505	JESUS ALBERTO MIRANDA ARMENTA		90 DIAS	SI	3,017.00	0.00
21121-004705	REYNALDO FERNANDO VILLASEÑOR VALDEZ		90 DIAS	SI	0.00	58,000.00
21121-004708	JOSE RODRIGO ROMERO FELIX		90 DIAS	SI	0.00	252,665.40
21121-004710	ROSA MARIA GUADALUPE GASTELUM		90 DIAS	SI	0.00	8,481.38
21121-004713	INTEGRACIÓN COMPUTACIONAL CAJEME		90 DIAS	SI	0.00	1,390,567.73
21121-004714	ARMANDO VALENZUELA OJEDA		90 DIAS	SI	0.00	30,000.00
21121-004716	FERNANDO MANUEL MAAS ESCOBOZA		90 DIAS	SI	0.00	11,067.37
21121-004721	ANGEL ALFONSO VALENCIA VALENZUELA		90 DIAS	SI	0.00	4,000.00
21121-004811	ROSA EDITH SOTO CONTRERAS		90 DIAS	SI	27,413.79	0.00
21121-004812	BIANEY DAYAN RIOS TOLEDO		90 DIAS	SI	3,500.00	0.00
21121-000000	PROVEEDORES A CORTO PLAZO				877,794.39	5,513,058.47
a) Subtotal					877,794.39	5,513,058.47

CUENTA	DESCRIPCION	PLAZO DE VENCIMIENTO	FACTIBILIDAD DE PAGO	SALDO FINAL 2024	SALDO DICIEMBRE 2023
21171-000021	CUOTA SINDICAL	90 DIAS	SI	135,967.74	163.50
21171-000022	PAGO DE PRESTAMOS AL SUTUES	90 DIAS	SI	45,200.00	0.00
21171-000026	FONDO AHORRO SUTUES	90 DIAS	SI	317,548.00	0.00
21171-000027	FONDO DE RETIRO DEL SUTUES	90 DIAS	SI	134,334.05	392.10
21171-000028	PRESTAMO FONDO AHORRO SUTUES	90 DIAS	SI	532,862.36	343,514.05
21171-000031	CAJA DE AHORRO HORTICULTURA	90 DIAS	SI	10,500.00	0.00
21171-000032	PRESTAMO CAJA DE AHORRO HORTICULTURA	90 DIAS	SI	300.00	0.00
21171-000033	FONDO DE AHORRO U.A. NAVOJOA	90 DIAS	SI	92,500.00	0.00
21171-000034	PRESTAMO FONDO AHORRO NAVOJOA	90 DIAS	SI	10,105.10	0.00
21171-000035	FONDO AHORRO RECTORIA	90 DIAS	SI	53,600.00	0.00
21171-000046	SEGURO POR DEFUNCION (CONVENIO)	90 DIAS	SI	3,271.93	0.00
21171-000050	SEGURO GASTOS MEDICOS CONVENIO	90 DIAS	SI	9,646.14	14,456.19
21171-000052	SEGURO AUTOS (CONVENIO)	90 DIAS	SI	4,646.42	0.00
21171-000060	APOYO SOLIDARIO POR DEFUNCION	90 DIAS	SI	6,650.00	0.00
21171-000061	PRESTAMO INFONACOT	90 DIAS	SI	75,272.79	93,241.88
21171-000063	APOYO A COMPANERO TRABAJADOR	90 DIAS	SI	0.00	400.00
21171-000064	MANTENIMIENTO DE TERRENO	90 DIAS	SI	537.50	0.00
21171-000065	DESCUENTO CREDITO EDUCATIVO	90 DIAS	SI	1,493.90	746.95
21171-000071	PENSION ALIMENTICIA	90 DIAS	SI	60,780.01	3,779.17
21171-000080	INFONAVIT	90 DIAS	SI	3,227,718.49	3,989,404.66
21171-000081	AMORTIZACIONES INFONAVIT (CREDITOS)	90 DIAS	SI	1,730,981.83	3,300,190.29
21171-000089	PRESTAMO FONDO DE AHORRO RECTORIA	90 DIAS	SI	24,522.00	0.00
21171-000102	SEGUROS METLIFE	90 DIAS	SI	147,197.31	0.00
21171-000127	SEGUROS MEDICOS SUTUES	90 DIAS	SI	9,891.11	0.00
21171-000150	DESCUENTO TU LANITA RAPIDA	90 DIAS	SI	2,096.79	0.00
21171-000251	CAJA DE COMERCIAL SUTUES	90 DIAS	SI	96,241.33	0.00
21171-000260	PRESTAMO UNICREDIX	90 DIAS	SI	19,201.77	0.00
21171-000000	CUOTAS POR PAGAR			6,753,066.57	7,746,288.79
21172-000101	I.S.R. RETENIDO SUELDOS Y SALARIOS SLRC	30 DIAS	SI	709,120.68	4,238,971.09
21172-000102	I.S.R. RETENIDO SUELDOS Y SALARIOS HERMOSILLO	30 DIAS	SI	1,891,189.38	9,352,833.53
21172-000103	I.S.R. RETENIDO SUELDOS Y SALARIOS NAVOJOA	30 DIAS	SI	717,293.94	3,387,881.60
21172-000104	I.S.R. RETENIDO SUELDOS Y SALARIOS MAGDALENA	30 DIAS	SI	341,390.26	1,665,876.23
21172-000105	I.S.R. RETENIDO SUELDOS Y SALARIOS BENITO JUAR	30 DIAS	SI	222,708.25	1,056,235.02
21172-000106	I.S.R. RETENIDO SUELDOS Y SALARIOS RECTORIA	30 DIAS	SI	659,082.31	3,709,067.87
21172-000122	I.S.R. RETENIDO HONORARIOS ASIMILADOS HERMOS	30 DIAS	SI	108.17	57,020.36
21172-000131	I.S.R. RETENIDO SERVICIOS PROFESIONALES SLRC	30 DIAS	SI	0.00	1,703.29
21172-000136	I.S.R. RETENIDO SERVICIOS PROFESIONALES RECTO	30 DIAS	SI	11,206.90	70,641.44
21172-000151	IVA SLRC	30 DIAS	SI	0.00	3,376.15
21172-000156	IVA RECTORIA	30 DIAS	SI	0.00	5,579.48
21172-000161	ISRTP SLRC	30 DIAS	SI	189,473.89	739,785.94
21172-000162	ISRTP HMO	30 DIAS	SI	506,797.41	1,680,548.57
21172-000163	ISRTP NAV	30 DIAS	SI	201,386.51	600,224.12
21172-000164	ISRTP MAG	30 DIAS	SI	104,940.07	306,445.23
21172-000165	ISRTP BJ	30 DIAS	SI	67,187.75	197,856.14
21172-000166	ISRTP RECTORIA	30 DIAS	SI	137,673.17	602,596.21
21172-000171	I.S.R. REGIMEN DE CONFIANZA SERV. PROF. SLRC	30 DIAS	SI	34.72	608.05
21172-000173	I.S.R. REGIMEN DE CONFIANZA SERV. PROF. NAVOJO	30 DIAS	SI	72.39	0.00
21172-000174	I.S.R. REGIMEN DE CONFIANZA SERV. PROF. MAGDAL	30 DIAS	SI	77.76	17.20
21172-000175	I.S.R. REGIMEN DE CONFIANZA SERV. PROF. BJ	30 DIAS	SI	0.00	200.62
21172-000176	I.S.R. REGIMEN DE CONFIANZA SERV. PROF. RECTOR	30 DIAS	SI	1,676.58	1,700.12
21172-000000	IMPUESTOS POR PAGAR			5,761,420.14	27,679,168.26

CUENTA	DESCRIPCION	PLAZO DE VENCIMIENTO	FACTIBILIDAD DE PAGO	SALDO FINAL 2024	SALDO DICIEMBRE 2023
21173-000001	0.2% INSPECCION, VIGILANCIA Y CONTROL	30 DIAS	SI	0.00	5,738.63
21173-000002	0.2% ICIC	30 DIAS	SI	0.00	2,925.35
21173-000003	15% DEL 0.2% SUS	30 DIAS	SI	0.00	438.80
21173-000004	15% DEL 0.2% CECOP	30 DIAS	SI	0.00	438.80
21173-000005	15% DEL 0.2% CCIE	30 DIAS	SI	0.00	438.80
21173-000006	15% DEL 0.3% UNIVERSIDADES	30 DIAS	SI	0.00	421.99
21173-000007	15% DEL 0.3% CECOP	30 DIAS	SI	0.00	421.99
21173-000008	15% DEL 0.3% INFRA EDUC.	30 DIAS	SI	0.00	421.99
21173-000000	RETENCIONES POR OBRA			0.00	11,246.35
	RETENCIONES Y CONTRIBUCIONES POR PAGAR A CO			12,514,486.71	35,436,703.40
21191-000006	NOMINA ISSSTESON	30 DIAS	SI	776,059.58	16,334,584.48
21191-000467	RODRIGUEZ IBARRA ELMA	30 DIAS	SI	10,500.00	10,500.00
21191-000477	BECAS DE MOVILIDAD INTERNACIONAL	30 DIAS	SI	12,000.00	84,000.00
21191-000478	BECAS DE MOVILIDAD NACIONAL	30 DIAS	SI	12,000.00	0.00
21191-000509	GONZALEZ FRANCO LUIS RICARDO	30 DIAS	SI	0.72	0.72
21191-000529	HURTADO BRINGAS BREATRIZ ALEJANDRA	30 DIAS	SI	241.19	0.00
21191-000711	FPR DE LOS TRABAJADORES SINDICALIZADOS SUTUB	30 DIAS	SI	1,323,617.37	437,834.75
21191-001521	SANCHEZ ALVARADO HANNANI	30 DIAS	SI	0.00	62,630.02
21191-002931	PADILLA TORRES HUGO	30 DIAS	SI	915.16	915.16
21191-004480	MACIAS DUARTE ALBERTO	30 DIAS	SI	932.21	0.00
21191-004857	TINEO FIGUEROA MANUEL DE JESUS	30 DIAS	SI	182.00	0.00
21191-005290	CONACYT	30 DIAS	SI	0.00	2,550.00
21191-005315	HERMOSILLO PEREA MITCHEL PAOLA	30 DIAS	SI	3,976.12	0.00
21191-005575	BORREGO LOPEZ GERARDO	30 DIAS	SI	4,000.00	0.00
21191-006022	FLORES CORTES ARMANDO	30 DIAS	SI	0.00	14,476.94
21191-006308	FLETES SILVA ROSA MARIA	30 DIAS	SI	2,456.00	0.00
21191-006392	PACHECO FELIX SHARON SARAHI	30 DIAS	SI	9,938.68	4,847.66
21191-006536	CHAVEZ SERRANO FRANCISCO JAVIER	30 DIAS	SI	9,959.78	956.00
21191-007070	MEDINA VELAZQUEZ FELIX	30 DIAS	SI	1,279.34	1,279.34
21191-007434	MONTOYA BALLESTEROS ANA ISABEL	30 DIAS	SI	1,443.80	0.00
21191-007493	CAMPOY ROBLES ANGELICA MARIA	30 DIAS	SI	3,449.15	3,449.15
21191-007792	INUKAI COTA MEGUMI DIANA	30 DIAS	SI	3,127.46	3,127.46
21191-008870	GAXIOLA SALAZAR ALBA MARITZA	30 DIAS	SI	3,932.92	3,932.92
21191-009233	CASTELLANOS CAMPOY SASKIA MARCELA	30 DIAS	SI	3,555.39	3,555.39
21191-009719	SANCHEZ CASTELLANOS MARIA MILAGROS	30 DIAS	SI	4,735.57	4,735.57
21191-009912	GUERRERO CRUZ LUZ EDITH	30 DIAS	SI	0.00	3,672.12
21191-009941	ROMERO TANORI JUAN ENRIQUE	30 DIAS	SI	300.00	0.00
21191-009960	CHAVEZ OLIVAS LUIS ERVEY	30 DIAS	SI	215.00	0.00
21191-009961	JUPA VALENCIA NATALIA GUADALUPE	30 DIAS	SI	8,528.99	0.00
21191-009966	VALENZUELA MUÑER HUGO	30 DIAS	SI	580.00	0.00
21191-010019	TESORERIA DE LA FEDERACION	30 DIAS	SI	5,671.91	5,671.91
21191-010194	GONZALEZ OLIVAS SIMON EDGARDO	30 DIAS	SI	7,295.19	7,295.19
21191-010343	JIMENEZ SALDAÑA CARLA YURUANI	30 DIAS	SI	0.10	0.00
21191-012518	ALVAREZ LAGARDA ALEXA FERNANDA	30 DIAS	SI	1,100.00	0.00
21191-012523	INSUNZA CONTRARAS JESUS ABRAHAM	30 DIAS	SI	1,100.00	0.00
21191-012548	ANGUAMEA SOMOCHI ABRIL MARIA	30 DIAS	SI	1,100.00	0.00
21191-012553	ROSAS OCHOA DARIANE CRISTINA	30 DIAS	SI	1,100.00	0.00
21191-012557	ORTIZ PACHECO JAZMIN ARACELI	30 DIAS	SI	1,100.00	0.00
21191-012559	ROMERO PRECIADO MARIANA ALEJANDRA	30 DIAS	SI	1,100.00	0.00
21191-012562	VALENCIA OCHOA JAZMIN ESMERALDA	30 DIAS	SI	1,100.00	0.00
21191-012563	DIAZ RODRIGUEZ FERNANDA VALERIA	30 DIAS	SI	1,100.00	0.00
21191-012564	LOPEZ LOPEZ MICHELL AZUCENA	30 DIAS	SI	1,100.00	0.00

CUENTA	DESCRIPCION		PLAZO DE VENCIMIENTO	FACTIBILIDAD DE PAGO	SALDO FINAL 2024	SALDO DICIEMBRE 2023
21191-012654	GARCIA CARPENA DENYA IVETH		30 DIAS	SI	1,100.00	0.00
21191-012655	OZUNA LEYVA JUAN PABLO		30 DIAS	SI	1,100.00	0.00
21191-012660	AVALOS PEREZ HANA LUISA		30 DIAS	SI	1,100.00	0.00
21191-012661	AGUILAR GONZALEZ IVETTE YUCARI		30 DIAS	SI	1,100.00	0.00
21191-012663	VILLA RAMIREZ CRISTHYANN		30 DIAS	SI	1,100.00	0.00
21191-012665	CASTRO MACHADO ROSA MARIA		30 DIAS	SI	1,100.00	0.00
21191-012666	VELADOR GARCIA JESUS YASEMI		30 DIAS	SI	1,100.00	0.00
21191-012668	ORTIZ PETTERSON KARLA VIVIANA		30 DIAS	SI	5,000.00	0.00
21191-012669	CORRALES LEYVA CLAUDIA GUADALUPE		30 DIAS	SI	1,100.00	0.00
21191-012670	LUCAS SANCHEZ GERARDO		30 DIAS	SI	1,100.00	0.00
21191-012671	HERNANDEZ SANCHEZ ALEXIS JOSUE		30 DIAS	SI	1,100.00	0.00
21191-012676	LEYVA CASARRUBIAS KAREN ALI		30 DIAS	SI	1,100.00	0.00
21191-012701	ARELLANES VENEGAS LUCIO		30 DIAS	SI	1,100.00	0.00
21191-012702	SOTO LOPEZ IVONNE ANDREA		30 DIAS	SI	1,100.00	0.00
21191-012703	MENDIVIL CLARK YARITZA VERONICA		30 DIAS	SI	1,100.00	0.00
21191-012704	VEGA REYES DAYANA		30 DIAS	SI	1,100.00	0.00
21191-012737	GALAZ LANDEROS EDUARDO		30 DIAS	SI	5,000.00	0.00
21191-012738	LOPEZ VERDUGO JAQUELINE ALEJANDRA		30 DIAS	SI	2,000.00	0.00
21191-012739	RODRIGUEZ LUGO ADDEEL NOEMI		30 DIAS	SI	5,000.00	0.00
21191-012740	OCHOA SANCHEZ RAMIRO		30 DIAS	SI	3,000.00	0.00
21191-012741	OBESO ZABALZA ANETH JAQUELINE		30 DIAS	SI	5,000.00	0.00
21191-012742	VELASCO CARRILLO ANDREA MICHELLE		30 DIAS	SI	1,500.00	0.00
21191-012743	SALCIDO OJEDA NATALIA JAPZIRI		30 DIAS	SI	1,500.00	0.00
21191-012744	QUINTANA REYES MARIA JOSE		30 DIAS	SI	2,000.00	0.00
21191-012745	ELIZALDE ELIZALDE AYLIN BRICEIDA		30 DIAS	SI	2,000.00	0.00
21191-012746	PALAFIX VIZCARRA ANGELES CAROLINA		30 DIAS	SI	1,500.00	0.00
21191-012747	GONZALEZ ALAMEDA NATALY		30 DIAS	SI	1,500.00	0.00
21191-012748	GOMEZ CONTRERAS ILSE MARIA		30 DIAS	SI	2,000.00	0.00
21191-012749	GARCIA BUSTAMANTE ANNIA MARIA		30 DIAS	SI	3,000.00	0.00
21191-012750	SANDOVAL GARCIA DANYAEL		30 DIAS	SI	3,000.00	0.00
21191-012753	ESTRELLA VILCHIS ANGEL DAVID		30 DIAS	SI	1,100.00	0.00
21191-012754	CASTRO QUIROZ CINTHIA		30 DIAS	SI	1,100.00	0.00
21191-012755	LOPEZ SERRANO KAMILA		30 DIAS	SI	1,100.00	0.00
21191-012761	MORALES JUAREZ EDUARDO		30 DIAS	SI	1,100.00	0.00
21191-012763	ARNOLD YAÑEZ DIANA KARINA		30 DIAS	SI	1,100.00	0.00
21191-012765	SOTO BENITEZ SAMUEL ZAID		30 DIAS	SI	1,100.00	0.00
21191-012768	CORONA VERDUZCO ALAN MARTIN		30 DIAS	SI	1,100.00	0.00
21191-012769	VASQUEZ VALDEZ ANGEL ALEXANDER		30 DIAS	SI	1,100.00	0.00
21191-012770	VELAZQUEZ WILSON ESTEFANIA		30 DIAS	SI	1,100.00	0.00
21191-012771	GARCIA AMAVIZCA OSCAR IVAN		30 DIAS	SI	1,100.00	0.00
21191-012772	DUARTE FELIX CESAR ALAN		30 DIAS	SI	1,100.00	0.00
21191-012775	LAGARDA REY KARIME GAMAYLI		30 DIAS	SI	1,100.00	0.00
21191-012776	CARDENAS MORALES PRISMA DEL CARMEN		30 DIAS	SI	1,100.00	0.00
21191-012777	FIGUEROA ROMERO ANGEL SANTIAGO		30 DIAS	SI	1,100.00	0.00
21191-012778	FUENTES ANDRADE MANUEL ALEJANDRO		30 DIAS	SI	1,100.00	0.00
21191-012779	GAXIOLA APODACA KATYA DAYANA		30 DIAS	SI	1,100.00	0.00
21191-012780	LOROÑA CELAYA VALERIA		30 DIAS	SI	1,100.00	0.00
21191-012781	ORILLA ESPINOZA LUIS ANGEL		30 DIAS	SI	1,100.00	0.00
21191-012783	RAMIREZ PINO MARIANN SHANTEL		30 DIAS	SI	1,100.00	0.00
21191-012784	CASTILLO ZAMORA JESUS EZEQUIEL		30 DIAS	SI	1,100.00	0.00
21191-012786	SUAREZ TRONQUITO MICHEL GEORGINA		30 DIAS	SI	1,100.00	0.00
21191-012787	VAZQUEZ GARCIA ANDREI JOSE JUAN		30 DIAS	SI	1,100.00	0.00

CUENTA	DESCRIPCION		PLAZO DE VENCIMIENTO	FACTIBILIDAD DE PAGO	SALDO FINAL 2024	SALDO DICIEMBRE 2023
21191-012788	LOPEZ VALDEZ JESUS EBERTO		30 DIAS	SI	1,100.00	0.00
21191-012789	BUITIMEA ROMERO DIANA GUADALUPE		30 DIAS	SI	1,100.00	0.00
21191-012790	ESCALANTE MOROYOQUI REY GILBERTO		30 DIAS	SI	1,100.00	0.00
21191-012803	RODRIGUEZ BRISEÑO KARLA GUADALUPE		30 DIAS	SI	0.00	32,000.00
21191-012805	ESTEVANE PIÑA JESUS EDUARDO		30 DIAS	SI	0.00	32,000.00
21191-012815	GUTIERREZ RENTERIA ARIS YISEL		30 DIAS	SI	1,100.00	0.00
21191-012817	BRETON RESENDIZ JOSE CARLOS		30 DIAS	SI	1,100.00	0.00
21191-012820	CARRILLO OROZCO DAFNE YAMILET		30 DIAS	SI	1,100.00	0.00
21191-012821	HUICOZA MOROYOQUI RICARDO		30 DIAS	SI	1,100.00	0.00
21191-012822	DE SARACHO YEPIZ YOZELYN GUADALUPE		30 DIAS	SI	1,100.00	0.00
21191-012839	RAMIREZ FIGUEROA FERNANDA		30 DIAS	SI	1,100.00	0.00
21191-012840	MORENO ALMANZA ANGELICA DEL CONSUELO		30 DIAS	SI	1,100.00	0.00
21191-012841	REYES BALDERRAMA ADRIAN		30 DIAS	SI	1,100.00	0.00
21191-012842	VEGA ZAVALA JUANITHA JOSSELIN		30 DIAS	SI	1,100.00	0.00
21191-012843	GUILLEN IBARRA KARINA ELENA		30 DIAS	SI	1,100.00	0.00
21191-012844	ROBLES BETANCOURT IZMETH GIOVANA		30 DIAS	SI	1,100.00	0.00
21191-012845	MEZA DELGADO ROBERTO CARLOS		30 DIAS	SI	1,100.00	0.00
21191-012846	HERRERA CORRAL JESUS GIOVANNI		30 DIAS	SI	1,100.00	0.00
21191-012847	FLORES LOREDO JOSE ANGEL		30 DIAS	SI	1,100.00	0.00
21191-012848	IBARRA GARCIA FERNANDA GUADALUPE		30 DIAS	SI	1,100.00	0.00
21191-012849	PEREZ CASTILLO GUSTAVO ANTONIO		30 DIAS	SI	1,100.00	0.00
21191-012850	SALGADO FERREYRA JOSE ANGEL		30 DIAS	SI	1,100.00	0.00
21191-012851	OZUNA SEYM JAZMIN ICELA		30 DIAS	SI	1,100.00	0.00
21191-012852	DE JESUS BAUTISTA JESUS		30 DIAS	SI	1,100.00	0.00
21191-012853	DUARTE SANDOVAL GERALDINE GUADALUPE		30 DIAS	SI	1,100.00	0.00
21191-012854	VALDERRAIN FRANCO GUADALUPE GABRIELA		30 DIAS	SI	1,100.00	0.00
21191-012855	HIGUERA CORONADO VICTOR MANUEL		30 DIAS	SI	1,100.00	0.00
21191-012856	ARREOLA CONTRERAS SUSEJ BRISEIDA		30 DIAS	SI	1,100.00	0.00
21191-012857	ANDRADE BADILLA PRISCILA		30 DIAS	SI	1,100.00	0.00
21191-012858	ELIZALDE ELIZALDE MIGUEL ANGEL		30 DIAS	SI	1,100.00	0.00
21191-012859	GORTAREZ VALENZUELA JESUS ISMAEL		30 DIAS	SI	1,100.00	0.00
21191-012860	MARTINEZ BARREDA NICOL DAYAN		30 DIAS	SI	1,100.00	0.00
21191-012861	FLORES ALVARADO MANUEL EDUARDO		30 DIAS	SI	1,100.00	0.00
21191-012862	MOLINA MEZA ANNY ROSARIO		30 DIAS	SI	1,100.00	0.00
21191-012863	ESCOBEDO OBEZO DANA PAOLA		30 DIAS	SI	1,100.00	0.00
21191-012864	NAVARRO TORRES SALVADOR		30 DIAS	SI	1,100.00	0.00
21191-012865	ANGUAMEA YOCUPICIO ALBA MARINA		30 DIAS	SI	1,100.00	0.00
21191-012866	BUITIMEA ARCE REYNA GUADALUPE		30 DIAS	SI	1,100.00	0.00
21191-012867	RIVERA MAYO ZULMA RUBI		30 DIAS	SI	1,100.00	0.00
21191-012868	VALENZUELA ZAMORA GABRIEL ALEXIS		30 DIAS	SI	1,100.00	0.00
21191-012869	BARRAZA RAMOS MARTINA YOLETH		30 DIAS	SI	1,100.00	0.00
21191-090206	BECAS GUIAS UES		30 DIAS	SI	6,131.40	71,979.61
21191-400950	GARCIA VALLE IVONNE JANETH		30 DIAS	SI	259.00	259.00
21191-500634	ACOSTA PEREZ JONATHAN ARTURO		30 DIAS	SI	13,061.95	13,061.95
21191-000000	ACREEDORES DIVERSOS A CORTO PLAZO				2,366,845.98	17,139,315.34
21192-000000	ACREEDORES DIVERSOS ALUMNOS		180 DIAS	SI	400,578.98	2,831,668.76
21192-000000	ACREEDORES DIVERSOS ALUMNOS				400,578.98	2,831,668.76
21193-000000	FONDO DE RETIRO		180 DIAS	SI	0.00	0.00
21194-000000	ACREEDORES DIVERSOS POR CONVENIOS				0.00	0.00
21195-000001	PROYECTOS DE EDUCACION CONTINUA Y VINCULACI		180 DIAS	SI	0.00	0.00
21195-000000	SERVICIOS EMPRESARIALES				0.00	0.00
21196-006195	MUÑOZ HERNANDEZ RAUL		30 DIAS	SI	769.05	769.05

CUENTA	DESCRIPCION		PLAZO DE VENCIMIENTO	FACTIBILIDAD DE PAGO	SALDO FINAL 2024	SALDO DICIEMBRE 2023
21196-006518	GRAJEDA BUSTAMANTE GABRIELA		30 DIAS	SI	0.00	671.86
21196-006901	MOROYOQUI NAVARRETE JESUS RAMON		30 DIAS	SI	935.59	935.59
21196-007387	BELTRAN SAUCEDA IRENE LIZBETH		30 DIAS	SI	1,587.56	1,587.56
21196-007535	LAUTERIO SOTO OMAR CRISTOBAL		30 DIAS	SI	11,713.91	11,713.91
21196-007587	VERDUGO QUEZADA RAFAEL		30 DIAS	SI	5,864.78	5,864.78
21196-007592	GRACIDA VALDEPEÑA MANUEL ALEJANDRO		30 DIAS	SI	1,411.11	1,411.11
21196-007658	MARTINEZ PEREZ ARMIDA GUADALUPE		30 DIAS	SI	4,588.35	4,588.35
21196-007681	CONTRERAS QUEZADA MARIELA		30 DIAS	SI	360.31	360.31
21196-007726	GUTIERREZ MOLINA ALMA LIZETH		30 DIAS	SI	1,332.53	1,332.53
21196-007747	HERNANDEZ CERVANTES JAVIER		30 DIAS	SI	10,905.29	10,905.29
21196-007935	ENCINAS BASURTO DAVID ARMANDO		30 DIAS	SI	726.99	726.99
21196-007957	AMAVIZCA NAZAR ALEJANDRA		30 DIAS	SI	2,211.57	2,211.57
21196-007962	MIRANDA GONZALEZ EGBERTO		30 DIAS	SI	1,551.27	1,551.27
21196-007969	GUILLEN REYES SERGIO OCTAVIO		30 DIAS	SI	549.58	549.58
21196-007973	APODACA ORDUÑO SONIA ELIZABETH		30 DIAS	SI	1,846.94	1,846.94
21196-008173	GONZALEZ GRIJALVA BELEM		30 DIAS	SI	0.00	1,834.97
21196-008198	MOROYOQUI GRIEGO HERIBERTO		30 DIAS	SI	1,171.28	1,171.28
21196-008346	SAÑU GINARTE ALEJANDRO DAVID		30 DIAS	SI	24,706.55	24,706.55
21196-008349	GAMIÑO ACEVEDO DELCIA TERESITA		30 DIAS	SI	9,128.03	9,128.03
21196-008393	VALENCIA ZARATE ARTURO		30 DIAS	SI	4,192.06	4,192.06
21196-008464	GUERRERO GUERRERO JOSE COSME		30 DIAS	SI	1,578.80	1,578.80
21196-008477	MORENO AYON CIRIA		30 DIAS	SI	324.86	324.86
21196-008482	MENDOZA VALENZUELA FABIAN URIEL		30 DIAS	SI	1,813.52	1,813.52
21196-008517	GUTIERREZ GARCIA ABIGAYL		30 DIAS	SI	1,930.29	1,930.29
21196-008541	LOPEZ MARTINEZ ALICIA		30 DIAS	SI	13,576.19	13,576.19
21196-008618	MONTOYA CAMACHO NATHALY		30 DIAS	SI	3,041.80	3,041.80
21196-008656	FARIAS CRUZ JORGE		30 DIAS	SI	0.00	461.12
21196-008696	CHAVEZ LOPEZ JORGE ALONSO		30 DIAS	SI	1,448.11	1,448.11
21196-008705	ZAMORA MONGE LOURDES GUADALUPE		30 DIAS	SI	0.00	3,055.99
21196-008733	ROSAS SALAS FERNANDO ALONSO		30 DIAS	SI	0.00	5,209.75
21196-008741	CONTRERAS GARCIA JESUS MANUEL		30 DIAS	SI	0.00	1,409.97
21196-008776	HERRERA PEREZ PRAXEDES		30 DIAS	SI	6,085.43	6,085.43
21196-008844	SIQUEIROS CAMACHO MARTHA ELOISA		30 DIAS	SI	3,293.87	3,293.87
21196-008852	JIMENEZ VALENZUELA VIDAL MIGUEL		30 DIAS	SI	6,863.21	6,863.21
21196-008854	CARRAZCO FUENTES ADRIA NAYELLI		30 DIAS	SI	802.93	802.93
21196-008891	ROSAS DURAZO AARON DE JESUS		30 DIAS	SI	1,728.81	1,728.81
21196-008908	GARCIA VALENZUELA JORGE ALBERTO		30 DIAS	SI	809.76	809.76
21196-008918	CORDOVA RUBIO ALEJANDRA JOSSELINE		30 DIAS	SI	930.20	930.20
21196-008956	ORANTES TERAN NAYDA BIANEY		30 DIAS	SI	1,813.52	1,813.52
21196-008958	CONTRERAS BOLAÑOS JULIO CESAR		30 DIAS	SI	1,091.71	1,091.71
21196-008979	ALMADA VALENZUELA JUAN		30 DIAS	SI	3,963.11	3,963.11
21196-009047	BALDENEGRO MELENDEZ MOISES		30 DIAS	SI	1,527.97	1,527.97
21196-009094	PAYAN BORBON MARIA MERCEDES		30 DIAS	SI	85.85	85.85
21196-009113	URBALEJO BALDERRAMA GLORIA YAZMIN		30 DIAS	SI	1,829.34	1,829.34
21196-009135	VILLA ZAYAS VICTOR MANUEL		30 DIAS	SI	5,729.18	5,729.18
21196-009152	GARCIA LOPEZ DIEGO FERNANDO		30 DIAS	SI	670.64	1,855.85
21196-009155	GOMEZ MONTEON JESUS RAUL		30 DIAS	SI	670.64	670.64
21196-009159	ASSMAR JIMENEZ APOLONIO		30 DIAS	SI	0.00	4,318.14
21196-009183	GONZALEZ BARRON LUCIA MARGARITA		30 DIAS	SI	3,721.75	3,721.75
21196-009194	DE LA TORRE OTHON IVAN NOE		30 DIAS	SI	1,385.38	1,385.38
21196-009250	GURROLA SAAVEDRA NANCY PAULINA		30 DIAS	SI	516.29	516.29
21196-009258	VALENZUELA GONZALEZ BERTHA MARGARITA		30 DIAS	SI	1,813.52	1,813.52

CUENTA	DESCRIPCION		PLAZO DE VENCIMIENTO	FACTIBILIDAD DE PAGO	SALDO FINAL 2024	SALDO DICIEMBRE 2023
21196-009260	OCHOA CHAPARRO CRUZ ITZHEL EUSTOLIA		30 DIAS	SI	1,242.45	1,242.45
21196-009337	MIRANDA IBARRA MAYRA CRISTINA		30 DIAS	SI	1,623.20	1,623.20
21196-009351	MOLINA MARQUEZ ANA EGLIS		30 DIAS	SI	814.33	814.33
21196-009405	ALVAREZ MENDOZA CECILIA		30 DIAS	SI	956.91	956.91
21196-009417	GONZALEZ GONZALEZ JAVIER NICOLAS		30 DIAS	SI	691.35	691.35
21196-009448	RODRIGUEZ VARELA ALMA ROSA		30 DIAS	SI	615.61	615.61
21196-009457	VALDEZ RAMIREZ CARLOS ALBERTO		30 DIAS	SI	0.00	1,227.49
21196-009459	PEREZ LOPEZ LUCERO CAROLINA		30 DIAS	SI	136.04	136.04
21196-009460	RODRIGUEZ FIMBRES ALVARO		30 DIAS	SI	1,813.52	1,813.52
21196-009464	SANCHEZ VAZQUEZ LILLIANA		30 DIAS	SI	0.00	534.59
21196-009479	ROSAS DURAZO AARON DE JESUS		30 DIAS	SI	802.02	802.02
21196-009498	LARIOS CARDENAS EUGENIO		30 DIAS	SI	0.00	3,094.59
21196-009503	ORDUÑO DAVALOS HECTOR RAMSES		30 DIAS	SI	0.00	1,467.40
21196-009531	GRACIA GUARDADO DAVID ALEJANDRO		30 DIAS	SI	0.00	584.53
21196-009579	TENA GONZALEZ ANA GABRIELA		30 DIAS	SI	1,813.52	1,813.52
21196-009605	CASTILLO MALDONADO ARIEL FRANCISCO		30 DIAS	SI	0.00	3,028.91
21196-009624	PEREZ LABRADA FABIAN		30 DIAS	SI	1,200.33	1,200.33
21196-009627	TAPIA QUIROZ MARTINEZ PEDRO JOSE		30 DIAS	SI	1,527.97	1,527.97
21196-009643	VEGA AMAYA MARIA ELENA		30 DIAS	SI	482.18	482.18
21196-009677	SUAREZ SANDOVAL MIGUEL ALBERTO		30 DIAS	SI	515.45	515.45
21196-009683	BENITEZ VARELA DAVID		30 DIAS	SI	1,813.52	1,813.52
21196-009699	GUTIERREZ CONTRERAS DENEZ ARELY		30 DIAS	SI	3,627.91	3,627.91
21196-009715	RAZO CASTRO ABIGAIL		30 DIAS	SI	0.00	4,775.29
21196-009724	RODRIGUEZ CABRERA BRYAN ABDEL		30 DIAS	SI	954.34	954.34
21196-009737	GOMEZ MENDOZA FILIBERTO ISAAC		30 DIAS	SI	1,033.91	1,033.91
21196-009741	ARANDA CORRALES CYNTHIA LORENIA		30 DIAS	SI	513.67	513.67
21196-009790	RUIZ TEROS DAVID		30 DIAS	SI	1,242.45	1,242.45
21196-009799	RUIZ TEROS DAVID		30 DIAS	SI	172.28	172.28
21196-009806	GUILLEN REYES SERGIO OCTAVIO		30 DIAS	SI	281.43	281.43
21196-009816	CASTRO ENRIQUEZ DANIELA DENISSE		30 DIAS	SI	1,356.53	1,356.53
21196-009885	ANDRADE MEDINA LUIS ARMANDO		30 DIAS	SI	883.18	883.18
21196-009893	HARO VELARDE NOEMI		30 DIAS	SI	1,995.89	1,995.89
21196-009894	RODRIGUEZ VARELA ALMA ROSA		30 DIAS	SI	3,687.43	3,687.43
21196-009983	CANIZALES IBARRA EDITH LUCIA		30 DIAS	SI	0.00	3,234.26
21196-009988	MAYTORENA TERAN ALMA YESENIA		30 DIAS	SI	766.09	766.09
21196-009997	CORDOVA RUBIO ALEJANDRA JOSSELINE		30 DIAS	SI	930.20	930.20
21196-009999	SOTO PEREZ GUSTAVO CESAR		30 DIAS	SI	1,339.73	1,339.73
21196-010010	TARIN CORDERO JULIO CESAR		30 DIAS	SI	285.26	285.26
21196-010012	AGUILAR TOALA JOSE ELEAZAR		30 DIAS	SI	1,200.33	1,200.33
21196-010014	QUINTERO GIL GUADALUPE		30 DIAS	SI	725.66	725.66
21196-010023	GONZALEZ LUGO SANDYBELL		30 DIAS	SI	85.85	85.85
21196-010036	FELIX BARRERAS NATALIA BRISSEY		30 DIAS	SI	1,885.01	1,885.01
21196-010053	ALMADA DEL CID ENID GUADALUPE		30 DIAS	SI	591.47	591.47
21196-010054	PINEDA DIAZ ENRIQUE ABRAHAM		30 DIAS	SI	591.47	591.47
21196-010055	ARGUELLO SEPULVEDA PAOLA ITZEL		30 DIAS	SI	0.00	1,338.84
21196-010057	AVILA GARCIA ALEXIA FERNANDA		30 DIAS	SI	0.00	5,201.01
21196-010058	CUEVAS FELIX LUZ DEL CARMEN		30 DIAS	SI	553.88	553.88
21196-010059	ARIAS VALENZUELA MARIO ARON		30 DIAS	SI	1,042.35	1,042.35
21196-010064	RODRIGUEZ ANAYA VICTOR RAFAEL		30 DIAS	SI	3,007.65	3,007.65
21196-010065	MEZA MONTAÑO ERIKA DEL ROSARIO		30 DIAS	SI	0.00	1,806.57
21196-010066	MAYTORENA TERAN ALMA YESENIA		30 DIAS	SI	337.17	337.17
21196-010078	ARIAS VALENZUELA MARIO ARON		30 DIAS	SI	76.16	76.16

CUENTA	DESCRIPCION		PLAZO DE VENCIMIENTO	FACTIBILIDAD DE PAGO	SALDO FINAL 2024	SALDO DICIEMBRE 2023	
21196-010101	BERNAL SALAZAR SARAH JANETTE		30 DIAS	SI	328.00	328.00	
21196-010102	GARCIA LOPEZ ZAHID		30 DIAS	SI	770.38	770.38	
21196-010105	NAVARRO NAVARRO ALEJANDRO		30 DIAS	SI	627.20	627.20	
21196-010106	LOPEZ GARCIA ANA PAULA		30 DIAS	SI	553.88	553.88	
21196-010137	ALVARADO ROSAS REYNA LILIA		30 DIAS	SI	1,895.04	1,895.04	
21196-010139	PINEDA DOMINGUEZ ANTONIO		30 DIAS	SI	15,593.37	15,593.37	
21196-010227	ALCARAZ GARIBALDI MARIANA		30 DIAS	SI	2,652.95	2,652.95	
21196-010253	ICEDO PALACIOS JUAN DE JESUS		30 DIAS	SI	2,166.94	2,166.94	
21196-010305	RODRIGUEZ VARELA ALMA ROSA		30 DIAS	SI	7,806.72	7,806.72	
21196-010342	MORALES MURO NAYELLI		30 DIAS	SI	4,088.79	4,088.79	
21196-010399	ARGUELLES GASTELUM ADELINA		30 DIAS	SI	0.00	5,361.52	
21196-010430	QUIÑONEZ MUNGUIA REYNA CLAUDETTE		30 DIAS	SI	0.00	1,414.57	
21196-010433	ALVAREZ AVILEZ DANIEL IVAN		30 DIAS	SI	0.00	1,183.96	
21196-010434	MARTINEZ CABRERO JORGE IVAN		30 DIAS	SI	0.00	1,515.38	
21196-010442	FIERRO MUNGUIA YESENIA		30 DIAS	SI	0.00	5,064.93	
21196-010465	GONZALEZ MURRIETA ANDREA		30 DIAS	SI	0.00	6,721.11	
21196-010486	ALVAREZ CARRIZOZA MARIO ANTONIO		30 DIAS	SI	0.00	1,235.56	
21196-010504	WILLIAMS BAUTISTA IBETH DINORHA		30 DIAS	SI	0.00	1,005.77	
21196-010514	VALENZUELA VALENZUELA PEDRO		30 DIAS	SI	0.00	1,249.35	
21196-010516	MORALES MOLINA JESUS FABIAN		30 DIAS	SI	0.00	3,097.33	
21196-010519	AVALOS NUÑEZ DAVID ALBERTO		30 DIAS	SI	0.00	716.53	
21196-000000	FINIQUITOS POR PAGAR				236,298.40	309,304.90	
21198-000002	CAFETERIA HERMOSILLO		30 DIAS	SI	882,484.75	607,515.07	
21198-000003	CAFETERIA NAVOJOA		30 DIAS	SI	0.00	58,139.31	
21198-000000	CAFETERIA				882,484.75	665,654.38	
21199-000111	SUBSIDIO ESTATAL		30 DIAS	SI	13,707.19	0.00	
21199-000000	PRESTAMO ENTRE FONDOS POR RETENCIONES				13,707.19	0.00	
21611-000002	SABORES Y TRADICIONES PMT S. DE R.L. DE C.V.				5,000.00	0.00	
21611-000000	FONDOS EN GARANTÍA A CORTO PLAZO				5,000.00	0.00	
					b) Subtotal	\$16,419,402.01	\$56,382,646.78
					(6) TOTAL	\$17,297,196.40	\$61,895,705.25
TOTAL PASIVO CIRCULANTE					\$17,297,196.40	\$61,895,705.25	

21192-000000	ACREEDORES DIVERSOS ALUMNOS	Refleja el monto de los adeudos hacia los alumnos por los diferentes conceptos en cobro como es la inscripción o reinscripción, costo de materias, etc.
21196-000000	FINIQUITOS POR PAGAR	Refleja el monto de finiquitos por pagar de ejercicios anteriores que se encuentran pendientes de entregar por instrucciones de la Coordinación de Recursos Humanos.
21198-000000	CAFETERIA	Refleja el monto por servicio de cafetería en las Unidades Académicas, con el cual se cubren los gastos inherentes a los mismos.
21199-000000	PRESTAMO ENTRE FONDOS POR RETENCIONES	Refleja el monto por préstamo en el pago de las retenciones de impuestos entre fondos (Federal, Estatal y Propios)

(7) PASIVO NO CIRCULANTE**b) Cuentas por Pagar A Largo Plazo**

El adeudo de \$10,000,000.00 que la institución tiene con el Gobierno del Estado es desde el año 2008 y que por falta de disponibilidad financiera no se ha podido finiquitar.

El H. Consejo Directivo en la reunión del mes de mayo de 2016 aprobó la cancelación de este monto, se solicitó a la Secretaria de Hacienda la autorización correspondiente para la cancelación, en el mes de mayo de 2019 los miembros del Consejo Directivo ratifican la cancelación de este monto. La Secretaria de Hacienda en septiembre 2019 manifestó que se encuentra imposibilitada para condonar el adeudo.

En el pasivo a largo plazo se registró la obligación laboral de empleados de la UES por pasivos contingentes por un importe de \$118,522,263.00 (monto determinado en estudio actuarial), por recomendación del despacho externo. En cumplimiento de lineamientos de CONAC.

CUENTA	DESCRIPCION		PLAZO DE VENCIMIENTO	FACTIBILIDAD DE PAGO	SALDO FINAL 2024	SALDO DICIEMBRE 2023
22291-000001	GOBIERNO DEL ESTADO DE SONORA		NO APLICA	POCA	10,000,000.00	10,000,000.00
22291-000000	ACREEDORES DIVERSOS A LARGO PLAZO				10,000,000.00	10,000,000.00
22691-000000	OTRAS PROVISIONES A LARGO PLAZO		NO APLICA	POCA	155,831,887.00	118,522,263.00
22691-000000	OTRAS PROVISIONES A LARGO PLAZO				155,831,887.00	118,522,263.00
Subtotal					\$165,831,887.00	\$128,522,263.00
(7) TOTAL					\$165,831,887.00	\$128,522,263.00
TOTAL PASIVO A LARGO PLAZO					\$165,831,887.00	\$128,522,263.00
TOTAL PASIVOS					\$183,129,083.40	\$190,417,968.25

III) Notas al Estado de Variaciones en la Hacienda Pública/Patrimonio**(8) Hacienda Pública/Patrimonio Contribuido.****Patrimonio de Donado****a) Aportaciones**

CUENTA	DESCRIPCION	SALDO INICIAL	CARGOS	ABONOS	SALDO FINAL
31121-000001	SAN LUIS RIO COLORADO	31,133,466.39	0.00	0.00	31,133,466.39
31121-000002	HERMOSILLO	64,903,368.65	0.00	0.00	64,903,368.65
31121-000003	NAVOJOA	17,484,836.76	0.00	0.00	17,484,836.76
31121-000004	RECTORIA	2,124,784.29	0.00	0.00	2,124,784.29
31121-000005	MAGDALENA	9,922,608.05	0.00	0.00	9,922,608.05
31121-000006	BENITO JUAREZ	6,344,233.62	0.00	0.00	6,344,233.62
31121-000007	BIENES EN COMODATO	174,322.00	0.00	0.00	174,322.00
31121-000000	PATRIMONIO BIENES MUEBLES E INMUEBLES	132,087,619.76	0.00	0.00	132,087,619.76
31131-000001	UNIDAD ACADEMICA SAN LUIS RIO COLORADO	1,924,506.61	0.00	0.00	1,924,506.61
31131-000002	HERMOSILLO	147,331.83	0.00	0.00	147,331.83
31131-000003	NAVOJOA	432,401.02	0.00	0.00	432,401.02
31131-000004	PATRIMONIO DONADO FID.551-4 SAN LUIS R.C.	283,021.52	0.00	0.00	283,021.52
31131-000005	COEPES SAN LUIS R.C.	31,625.00	0.00	0.00	31,625.00
31131-000007	UNIDAD ACADEMICA HERMOSILLO	5,549,995.09	0.00	0.00	5,549,995.09
31131-000008	PATRIMONIO DONADO CAPFCE U.A. HILLO	28,301.65	0.00	0.00	28,301.65
31131-000009	PATRIMONIO DONADO FID. 5130 U.A HILLO	391,549.41	0.00	0.00	391,549.41
31131-000010	PATRIMONIO DONADO FID.551-4 U.A. HILLO	455,636.48	0.00	0.00	455,636.48
31131-000011	COEPES U.A. HILLO	526,889.23	0.00	0.00	526,889.23
31131-000012	GOBIERNO DEL ESTADO U.A. HILLO	3,048,768.00	0.00	0.00	3,048,768.00
31131-000013	UNIDAD ACADEMICA NAVOJOA	2,289,339.55	0.00	0.00	2,289,339.55
31131-000014	PATRIMONIO DONADO FID.5130 U.A. NAVOJOA	324,164.34	0.00	0.00	324,164.34
31131-000015	PATRIMONIO DONADO FID.551-4 U.A. NAVOJOA	395,689.23	0.00	0.00	395,689.23
31131-000016	COEPES U. A. NAVOJOA	189,097.67	0.00	0.00	189,097.67
31131-000017	GOBIERNO DEL ESTADO U.A. NAVOJOA	12,000.00	0.00	0.00	12,000.00
31131-000018	GOBIERNO FEDERAL U.A. NAVOJOA	1,904,440.00	0.00	0.00	1,904,440.00
31131-000019	BENITO JUAREZ	224,095.83	0.00	0.00	224,095.83
31131-000021	PATRIMONIO DONADO FID.551-4 COORDINACION	158,803.62	0.00	0.00	158,803.62
31131-000022	UNIDAD ACADEMICA MAGDALENA	172,972.16	0.00	0.00	172,972.16
31131-000023	COEPES U.A. MAGDALENA	1,800,000.00	0.00	0.00	1,800,000.00
31131-000000	PATRIMONIO DONADO	20,290,628.24	0.00	0.00	20,290,628.24
a) Subtotal					152,378,248.00

b) Donaciones de Capital

CUENTA	DESCRIPCION	SALDO INICIAL	CARGOS	ABONOS	SALDO FINAL
31211-000001	DONACIONES DE CAPITAL	312,076,477.33	0.00	385,500.00	312,461,977.33
31211-000000	DONACIONES DE CAPITAL	312,076,477.33	0.00	385,500.00	312,461,977.33
				b) Subtotal	312,461,977.33
				(8) TOTAL	\$464,840,225.33

(9) Hacienda Pública/Patrimonio Generado

a) De Ejercicios Anteriores

CUENTA	DESCRIPCION	SALDO INICIAL	CARGOS	ABONOS	SALDO FINAL
32211-000001	SAN LUIS RIO COLORADO	1,367,084.78	0.00	-1,870.00	1,365,214.78
32211-000002	HERMOSILLO	-79,973,544.53	0.00	-24,420.00	-79,997,964.53
32211-000003	NAVOJOA	-19,809,892.44	0.00	-95.00	-19,809,987.44
32211-000004	RECTORIA	222,057,546.94	0.00	0.00	222,057,546.94
32211-000005	MAGDALENA	-12,338,177.30	0.00	-3,700.00	-12,341,877.30
32211-000006	BENITO JUAREZ	-9,292,124.99	0.00	-370.00	-9,292,494.99
32211-000000	RESULTADO DE EJERCICIO ANTERIORES	102,010,892.46	0.00	-30,455.00	101,980,437.46
32311-000001	REVALUO DE BIENES INMUEBLES	164,870,840.60	0.00	0.00	164,870,840.60
32311-000000	REVALUO DE BIENES INMUEBLES	164,870,840.60	0.00	0.00	164,870,840.60
32431-000001	RESERVAS POR CONTINGENCIAS	-155,831,887.00	0.00	0.00	-155,831,887.00
32431-000000	RESERVAS POR CONTINGENCIAS	-155,831,887.00	0.00	0.00	-155,831,887.00
32511-000001	SAN LUIS RIO COLORADO	-384,988.44	0.00	0.00	-384,988.44
32511-000002	HERMOSILLO	-233,079.29	0.00	0.00	-233,079.29
32511-000004	RECTORIA	-57,650,381.27	0.00	0.00	-57,650,381.27
32511-000005	MAGDALENA	29,384.08	0.00	0.00	29,384.08
32511-000006	BENITO JUAREZ	-8,761.02	0.00	0.00	-8,761.02
32511-000000	CAMBIOS EN POLITICAS CONTABLES	-58,247,825.94	0.00	0.00	-58,247,825.94
32521-000004	RECTORIA	2,424,929.41	0.00	0.00	2,424,929.41
32521-000000	CAMBIOS EN ERRORES CONTABLES	2,424,929.41	0.00	0.00	2,424,929.41
				a) Subtotal	\$55,196,494.53

b) Del Ejercicio: Ver Estado de Actividades del 01 Enero al 30 Septiembre de 2024 =====>

b) Subtotal	80,748,524.68
(9) TOTAL	\$135,945,019.21

RESULTADO DE EJERCICIO ANTERIORES:

FECHA	CONCEPTO	REFERENCIA	IMPORTE
25/01/2024	REINTEGRO TESOFE X SUB FED EXT 2023	EA-99	-31,787.75
08/01/2024	POL.E2728 PAGO DE PUBLICACION DEL ARTICULO EFFECT OF BUFFELGRASS	DA-348	-7,500.00
08/01/2024	RECLASIFICACION DE MOVIMIENTO EN POLIZA D10068	DA-385	400.00
08/01/2024	POL.E3841 COMPRA DE PAPELERIA PARA EL MURAL DE RECTORIA	DA-347	-1,000.00
08/01/2024	POL.E4479 SAL. HERMOSILLO CURSO ISO 9001-2015	DA-457	-6,732.04
08/01/2024	POL.E3691 GASTOS PROYECTO CODORNIZ MOCTEZUMA	DA-391	-170,932.21
08/01/2024	POL.E3955/23 SAL CD. MEXICO ENTREGA DE DCTOS.OFICIAL DEGESUI	DA-263	-1,000.00
17/01/2024	REGISTRO DEV. DE SEGURO DE VIDA 2023	DA-445	267,657.57
04/01/2024	REG. EN EL REA LA CANCELAC. DE POLS. DE DIARIO DEL 2023, DA-9564, DA-9565, 9566, 9567.	DA-194	5,568.00
08/01/2024	POL.E3535/23 COMPRA DE REFLECTOR PARA ESTACIONAMIENTO DE RECTORIA	DA-346	-983.54
24/01/2024	DEP. DE SALDOS DET. DE LA UTILIDAD DE CAFETERIA 2022 UNIDAD NAVOJOA	DA-79	58,139.31
31/01/2024	REEMB. FRAS. 1131, A1152, A1159. GASTOS DEL PROYECTO CODORNIZ MOCTEZUMA.	DA-465	-10,822.58
08/01/2024	POL.E4080/23 SAL HERMOSILLO SALIDA A CAMPO LLEVAR A CABO PROYECTO DE INVESTIGACION	DA-439	-3,270.00
04/01/2024	RETENCION DE IMPUESTOS DEL MES DE OCTUBRE 2023 POL.D8197 PRODEP	DA-16	-84.49
18/01/2024	REGISTRO X REITEGRO TESOFE PRODEP 2023	EA-65	-20,047.87
TOTAL ENERO			77,604.40

FECHA	CONCEPTO	REFERENCIA	IMPORTE
01/02/2024	REGISTRO X RECLASIFICACION INTERESES BANCARIO SUB. FED. SEGÚN PI-02	DA-699	19,936.51
15/02/2024	POL.E3401/23 GASTOS EVENTO DE GRADUCION DE LA UNIDAD HERMOSILLO	DA-649	-5,500.00
21/02/2024	BAJA DE LA DEPRECIACION DE A.F. DEL 2012 DE LA UASLRC AUTORIZADO EN LA IX SESION EXTRAORD. C.D.	DA-667	4,142,208.78
21/02/2024	BAJA DE LA DEPRECIACION DE A.F. DEL 2012 DE LA UAHILLO. AUTORIZADO EN LA IX SESION EXTRAORD. C.D.	DA-663	4,989,608.83
21/02/2024	BAJA DE LA DEPRECIACION DE A.F. DEL 2012 DE LA UANAHOJA AUTORIZADO EN LA IX SESION EXTRAORD. C.	DA-665	1,965,266.00
21/02/2024	BAJA DE LA DEPRECIACION DE A.F. DEL 2012 DE LA UAMAGDALENA AUTORIZADO EN LA IX SESION EXTRAORD.	DA-664	701,490.57
21/02/2024	BAJA DE LA DEPRECIACION DE A.F. DEL 2012 DE LA UABJUAREZ AUTORIZADO EN LA IX SESION EXTRAORD. C.	DA-666	881,696.97
21/02/2024	BAJA CONTABLE DE ACTIVO FIJO DEL 2012 AUTORIZADO EN LA IX SESION EXTRAORD. CONSEJO DIRECTIVO.	DA-661	755,482.40
22/02/2024	EGISTRO DE GASTOS POR COMPROBAR DEL EJERCICIO 2023 A RESULTADOS DE EJERCICIOS ANTERIORES	DA-451	-36,463.50
29/02/2024	CANCELACION PD-848 POR MAL REGISTRO DEP CRED EDUCATIVO FEBRERO 2020	DA-266	-2,482.00
29/02/2024	DEPOSITO CREDITO EDUCATIVO FEB2020 ROMERO MUNGARRO DIANA YULISA	DA-267	-2,482.00
TOTAL FEBRERO			13,408,762.56

FECHA	CONCEPTO	REFERENCIA	IMPORTE
07/03/2024	BAJA DE LA DEPRECIACION DE A.F. DE 24 BOMBAS CENTRIFUGAS. 11 RECTORIA, 6 UASLRC, 1 MA	DA-1023	149,772.18
07/03/2024	BAJA DE LA DEPRECIACION DE A.F. DE 24 BOMBAS CENTRIFUGAS. 11 RECTORIA, 6 UASLRC, 1 MA	DA-1023	149,772.18
07/03/2024	BAJA DE LA DEPRECIACION DE A.F. DE 24 BOMBAS CENTRIFUGAS. 11 RECTORIA, 6 UASLRC, 1 MA	DA-1023	24,962.03
07/03/2024	BAJA DE LA DEPRECIACION DE A.F. DE 24 BOMBAS CENTRIFUGAS. 11 RECTORIA, 6 UASLRC, 1 MA	DA-1023	274,582.33
13/03/2024	REG. ADEUDO POR APOYO ESTUDIOS POSGRADO DOCTORADO HUMANIDADES UNISON	DA-1122	620,155.99
22/03/2024	REEMBOLSO AUTORIZACIÓN SGAD 158/2024 POR PRESENTACIÓN BECA EJIDAL	DA-483	-3,010.00
TOTAL MARZO			1,216,234.71

FECHA	CONCEPTO	REFERENCIA	IMPORTE
01/04/2024	REGISTRO REA POR RESERVA DE CONVENIO ALUMNOS REV EN 2023	DA-1731	-9,175.00
01/04/2024	REGISTRO REA POR REVISIÓN CONVENIO ALUMNOS EN 2023	DA-1732	-740.00
01/04/2024	REGISTRO REA POR RESERVA DE CONVENIO ALUMNOS REV EN 2023	DA-1731	-25,930.00
01/04/2024	REGISTRO REA POR REVISIÓN CONVENIO ALUMNOS EN 2023	DA-1732	-600.00
01/04/2024	REGISTRO REA POR RESERVA DE CONVENIO ALUMNOS REV EN 2023	DA-1731	-5,970.00
01/04/2024	REGISTRO REA POR REVISIÓN CONVENIO ALUMNOS EN 2023	DA-1732	-4,970.00
01/04/2024	REGISTRO REA POR RESERVA DE CONVENIO ALUMNOS REV EN 2023	DA-1731	-1,390.00
01/04/2024	REGISTRO REA POR REVISIÓN CONVENIO ALUMNOS EN 2023	DA-1732	-370.00
02/04/2024	RECLASIF. DE POLIZA DA-9903 DE DIC. 2023. MATERIAL Y EQUIPO DE LABORATORIO DE LA UAHILLO.	DA-1798	-13,996.56
02/04/2024	RECLASIF. DE POLIZA DA-9910 DEL MES DE DIC. 2023. MATERIAL Y EQPO PARA LABORATORIO P/LA U	DA-1789	8,421.60
02/04/2024	RECLASIF. DE POLIZA DA-9904. EQUIPO DE LABORATORIO SOL. POR LA COORD. POSG. P/LA UAHILLO	DA-1799	32,904.56
02/04/2024	RECLASIF. DE POLIZA DA-9886 DE DIC. 2023, MATERIAL Y EQUIPO DE COMPUTO P/LA COORD. INFORM	DA-1802	-5,540.32
02/04/2024	RECLASIF. DE POLIZA DA-9884 DE DIC. 2023. MATERIAL Y EQUIPO DE COMPUTO SOL. POR LA COORD	DA-1790	-2,052.05
02/04/2024	RECLASIF. DE POLIZA DA-9901 DE DIC. 2023. REFACC. Y ACCS. P/EUIPO DE COMPUTO SOL. POR LA C	DA-1796	-117,762.86
10/04/2024	DEPURACIÓN DE SALDOS ACREEDORES DIV.ALUMNOS CORRSP.A EJ. 2022 Y ANTERIORES U.A.S.L.R.	DA-741	29,980.00
10/04/2024	DEPURACIÓN DE SALDOS ACREEDORES DIV.ALUMNOS CORRSP.A EJ. 2022 Y ANTERIORES U.A.S.L.R.	DA-740	297,830.00
10/04/2024	DEPURACIÓN DE SALDOS ACREEDORES DIV.ALUMNOS CORRSP.A EJ. 2022 Y ANTERIORES U.A.H	DA-1811	1,091,384.00
10/04/2024	DEPURACIÓN DE SALDOS ACREEDORES DIV.ALUMNOS CORRSP.A EJ. 2022 Y ANTERIORES U.A.H	DA-1812	149,830.00
10/04/2024	DEPURACIÓN DE SALDOS ACREEDORES DIV.ALUMNOS CORRSP.A EJ. 2022 Y ANTERIORES U.A.N	DA-633	228,290.00
10/04/2024	DEPURACIÓN DE SALDOS ACREEDORES DIV.ALUMNOS CORRSP.A EJ. 2022 Y ANTERIORES U.A.N	DA-634	19,681.00
10/04/2024	DEPURACIÓN DE SALDOS ACREEDORES DIV.ALUMNOS CORRSP.A EJ. 2022 Y ANTERIORES U.A.M	DA-628	213,860.00
10/04/2024	DEPURACIÓN DE SALDOS ACREEDORES DIV.ALUMNOS CORRSP.A EJ. 2022 Y ANTERIORES U.A.M	DA-629	14,249.00
10/04/2024	DEPURACIÓN DE SALDOS ACREEDORES DIV.ALUMNOS CORRSP.A EJ. 2022 Y ANTERIORES U.A.B.J.	DA-706	72,272.00
10/04/2024	DEPURACIÓN DE SALDOS ACREEDORES DIV.ALUMNOS CORRSP.A EJ. 2022 Y ANTERIORES U.A.B.J.	DA-707	8,256.00
23/04/2024	REGISTRO RESERVA PARA CUENTAS INCOBRABLES MOV DEL EJERCICIO 2020	DA-1979	-3,060.00
23/04/2024	REG REA POR DEPURACIÓN DE DD CONVENIO ALUMNOS BONIFICACIONES, BAJAS, EXP ASPIRANTES	DA-1972	-32,040.00
23/04/2024	REG REA POR DEPURACIÓN DE DD CONVENIO ALUMNOS BONIFICACIONES, BAJAS, EXP ASPIRANTES	DA-1972	-42,776.00
23/04/2024	REG REA POR DEPURACIÓN DE DD CONVENIO ALUMNOS BONIFICACIONES, BAJAS, EXP ASPIRANTES	DA-1972	-35,360.00
23/04/2024	REG REA POR DEPURACIÓN DE DD CONVENIO ALUMNOS BONIFICACIONES, BAJAS, EXP ASPIRANTES	DA-1972	-370.00
23/04/2024	REG REA POR DEPURACIÓN DE DD CONVENIO ALUMNOS BONIFICACIONES, BAJAS, EXP ASPIRANTES	DA-1972	-8,580.00

FECHA	CONCEPTO	REFERENCIA	IMPORTE
24/04/2024	DEPURACIÓN DE SALDO ACREEDOR POR ANTIG. REF-DA-1046	DA-1814	14,476.94
26/04/2024	REGISTRO X REINTEGRO TESOFE X REND BANC PRODEP	DA-1954	-14.00
29/04/2024	REGISTRO REVERSA A REA POR PAGOS A CONVENIOS	DA-2040	300.00
29/04/2024	REGISTRO REVERSA A REA POR PAGOS A CONVENIOS	DA-2040	10,792.00
TOTAL ABRIL			1,881,830.31

FECHA	CONCEPTO	REFERENCIA	IMPORTE
09/05/2024	REGISTRO REVERSA A REA POR RECUPERACIÓN EN CONVENIO UAN	DA-2470	2,720.00
21/05/2024	REEMBOLSO DE INSCRIPCIÓN DE ALUMNO MARIÑEZ HDEZ JUAN LUIS JUN23	EA-1036	-4,460.00
TOTAL MAYO			-1,740.00

FECHA	CONCEPTO	REFERENCIA	IMPORTE
03/06/2024	POL.E3117/23 PAGO DE FACT.#FA7 GASTOS DE MAQUILLAJE Y PEINADO EN EVENTO 40 ANIVERSARIO	DA-3716	-1,500.00
13/06/2024	RECLASIFICACIÓN POR REGISTRO DE COMISIONES NO CONTABILIZADAS	DA-3107	43,335.98
17/06/2024	COMPLEMENTO PD 3107 RECL POR REGISTRO DE COMISIONES PAGADAS POR ALUMNOS NO CONTABILIZADAS	DA-3299	1,000.00
28/06/2024	REGISTRO A REA POR BAJAS Y BONIFICACIONES A CONVENIO ALUMNOS DE 2023	DA-4075	-3,618.50
28/06/2024	REGISTRO A REA POR BAJAS Y BONIFICACIONES A CONVENIO ALUMNOS DE 2023	DA-4075	-3,520.00
28/06/2024	REGISTRO A REA POR BAJAS Y BONIFICACIONES A CONVENIO ALUMNOS DE 2023	DA-4075	-370.00
30/06/2024	CANCELACIÓN DE MOV. INCORRECTOS EN DEPURAC.ACREED.DIV.ALM. DA-1812- U.A.H.	DA-4070	-9,620.00
30/06/2024	CANCELAC.DE MOV. INCORRECTO EN DEPURACIÓN DE A.DIV.ALUM. EN DA-1812 UAH	DA-4082	-370.00
30/06/2024	CANCELAC.DE MOV. INCORRECTOS EN DEPURAC.A.DIV.ALUMNOS EN DA-634 U.A.NAV.	DA-4072	-6,401.00
30/06/2024	CANC.POR DUPLICIDAD DE MOV.EN DEPURAC.A.DIV.ALUM. EN DA-628 U.A.MAGDL.	DA-4073	-1,480.00
30/06/2024	CANCELAC.DE MOV. INCORRECTO EN DEPURAC.A.DIV.ALUM. EN DA-629 U.A.MAGD.	DA-4081	-2,220.00
30/06/2024	CANCELACIÓN DE MOVIMIENTOS INCORRECTOS EN DA-741 U.A.S.L.R.C.	DA-4064	-4,740.00
30/06/2024	CANC. DE MOV. INCORRECTO EN DEPURACIÓN A.DIV.ALUM.EN DA-707 U.A.B.J.	DA-4074	-370.00
TOTAL JUNIO			10,126.48

FECHA	CONCEPTO	REFERENCIA	IMPORTE
29/07/2024	REGISTRO RECLASIFICACIÓN POR PAGO CONVENIO DA-233/2021	DA-4449	1,800.00
08/07/2024	REGISTRO INGRESOS FACTURADO CFDI PENDIENTE DE PAGAR INST. PROGRAMA VINCULACION(SE)	DA-4284	72,368.55
08/07/2024	REGISTRO INGRESOS FACTURADO CFDI PENDIENTE DE PAGAR INST. PROGRAMA VINCULACION(SE)	DA-4284	-72,368.55
08/07/2024	REGISTRO INGRESOS FACTURADO CFDI PENDIENTE DE PAGAR INST. PROGRAMA VINCULACION(SE)	DA-4284	504,237.13
TOTAL JULIO			506,037.13

FECHA	CONCEPTO	REFERENCIA	IMPORTE
21/08/2024	REGISTRO X CANCELACION CH-3887 2023	DA-4907	11,514.61
27/08/2024	REG. INGRESOS SEGUN PD-757 PROG. VINCULACION PROYECTOS PROD. PENDIENTES	DA-4975	-57,500.00
TOTAL AGOSTO			-45,985.39

FECHA	CONCEPTO	REFERENCIA	IMPORTE
20/09/2024	REGISTRO X CANC PARTIDA EN CONCILIACION CTA BX UAN 70033625349	DA-5548	10.00
06/09/2024	RECLASIFICACIÓN CONVENIO ALUMNOS POR RECUPERACIÓN	DA-5279	350.00
30/09/2024	CANC.DE MOV. INCORRECTO EN DEPURAC. ACREED.DIV.ALUM. REF.DA-740 S.L.R.C.	DA-5902	-2,220.00
30/09/2024	CANC. DE MOV. INCORRECTO EN DEPURACIÓN ACREED.DIV.ALUM. REF.DA-1811 U.A.H.	DA-5918	-24,420.00
06/09/2024	RECLASIFICACIÓN CONVENIO ALUMNOS POR RECUPERACIÓN	DA-5279	265.00
30/09/2024	CANC. DE MOV. INCORRECTO EN DEPURAC.ACREED.DIV.ALUM. REF. DA-634 U.A.NAVOJOA	DA-5919	-370.00
30/09/2024	CAN.DE MOV.INCORRECTO EN DEPURAC. ACREED.DIV.ALUM. REF. DA-628 U.A.M.	DA-5920	-3,700.00
30/09/2024	CANC. DE MOV. INCORRECTO EN DEPURAC.ACREED.DIV.ALUM. REF. DA-706 U.A.B.J.	DA-5921	-370.00
TOTAL SEPTIEMBRE			-30,455.00

TOTAL			17,022,415.20
--------------	--	--	----------------------

Las Modificaciones al Patrimonio Generado

Enero	77,604.40
Febrero	13,408,762.56
Marzo	1,216,234.71
Abril	1,881,830.31
Mayo	-1,740.00
Junio	10,126.48
Julio	506,037.13
Agosto	-45,985.39
Septiembre	-30,455.00
Total de modificaciones al Patrimonio Generado:	17,022,415.20

Total de modificaciones al Patrimonio Generado:

TOTAL PATRIMONIO	\$600,785,244.54
TOTAL PASIVO + PATRIMONIO	\$783,914,327.94

IV) Notas al Estado de Flujos de Efectivo

(12) Efectivos y Equivalentes

A) Efectivo y Equivalentes

DESCRIPCION	SALDO FINAL 2024	SALDO SEPTIEMBRE 2023
Efectivo	169,500.15	288,340.72
Bancos/tesorería	65,117,496.24	39,809,897.26
Bancos /dependencias y otros	0.00	0.00
Inversiones temporales (hasta 3 meses)	26,489,679.88	13,839,631.32
Fondos con afectación específica	0.00	0.00
Depósitos de fondos de terceros en garantía y/o administración	0.00	0.00
Otros efectivos y equivalentes	0.00	0.00
Total de Efectivo y Equivalentes	91,776,676.27	53,937,869.30

Detallar las adquisiciones de las Actividades de Inversión efectivamente pagadas, respecto del apartado de aplicación:

Adquisiciones de Actividades de Inversión efectivamente pagadas		
Concepto	2024	2023
Bienes Inmuebles, Infraestructura y Construcciones en Proceso	0.00	0.00
Terrenos	0.00	0.00
Viviendas	0.00	0.00
Edificios no Habitacionales	0.00	0.00
Infraestructura	0.00	0.00
Construcciones en Proceso en Bienes de Dominio Público	0.00	0.00
Construcciones en Proceso en Bienes Propios	0.00	0.00
Otros Bienes Inmuebles	0.00	0.00
Bienes Muebles	69,152.36	1,773,423.19
Mobiliario y Equipo de Administración	28,280.00	1,635,191.44
Mobiliario y Equipo Educativo y Recreativo	0.00	4,797.02
Equipo e Instrumental Médico y de Laboratorio	0.00	0.00
Vehículos y Equipo de Transporte	0.00	0.00
Equipo de Defensa y Seguridad	0.00	0.00
Maquinaria, Otros Equipos y Herramientas	40,872.36	59,997.73
Colecciones, Obras de Arte y Objetos Valiosos	0.00	0.00
Activos Biológicos	0.00	73,437.00
Otras Inversiones	0.00	0.00
Total	69,152.36	1,773,423.19

B) Adquisiciones de Bienes Muebles e Inmuebles e Intangibles

DESCRIPCION	MONTO GLOBAL	%	IMPORTE DE LOS PAGOS	DEPRECIACION/ AMORTIZACION DEL EJERCICIO
MOBILIARIO Y EQUIPO DE ADMINISTRACIÓN	-50,591,064.42		-50,591,064.42	4,086,650.68
MOBILIARIO Y EQUIPO EDUCACIONAL Y RECREATIVO	-3,632,371.12	4.89%	-3,632,371.12	494,001.03
EQUIPO E INSTRUMENTAL MEDICO Y DE LABORATORIO	-211,986.84	0.29%	-211,986.84	-1,865,726.34
VEHICULOS Y EQUIPO DE TRANSPORTE	-9,218,574.22	12.41%	-9,218,574.22	90,802.93
MAQUINARIA, OTROS EQUIPOS Y HERRAMIENTAS	-11,014,409.59		-11,014,409.59	-943,546.04
BIENES MUEBLES	-74,668,406.19	100.52%	-74,668,406.19	1,862,182.26
SOFTWARE	0.00	0.00%	0.00	-1,421,438.71
LICENCIAS	385,500.00	-0.52%	385,500.00	-91,965.78
ACTIVOS INTANGIBLES	385,500.00	-0.52%	385,500.00	-1,513,404.49
TOTAL	-74,282,906.19		-74,282,906.19	348,777.77

- El método de depreciación/amortización utilizado es aplicar al costo de adquisición los porcentajes de depreciación de acuerdo con la " GUIA DE VIDA UTIL ESTIMADA Y PORCENTAJES DE DEPRECIACION " publicada en el Diario Oficial de la Federación el 15 de agosto del 2012 dentro de los Parámetros de Estimación de Vida Util.

Lo anterior en cumplimiento y aplicación de la Ley General de Contabilidad Gubernamental.

* Las tasas y métodos aplicados de la depreciación/amortización se encuentra en el apartado de Depreciación, Deterioro y Amortización Acumulada de Bienes.

C) Conciliación de Flujos de Efectivo Netos de las Actividades de Operación

DESCRIPCION	2024	2023
Resultados del Ejercicio Ahorro/Desahorro	80,748,524.68	-6,485,600.24
Movimientos de partidas (o rubros) que no afectan al efectivo.:	-29,560,915.48	-35,830,662.68
Depreciación	11,449,730.91	30,929,677.16
Amortización	1,513,404.49	1,747,250.81
Incrementos en las provisiones	0.00	0.00
Incremento en inversiones producido por revaluación	0.00	0.00
Ganancia/pérdida en venta de bienes muebles e intangibles	0.00	0.00
Incremento en cuentas por cobrar	0.00	0.00
Flujos de Efectivo Netos de las Actividades de Operación	64,150,744.60	-9,639,334.95

Flujos de Efectivo de las Actividades de Operación :

Otros Aplicaciones de Operación

CUENTA	DESCRIPCION	SALDO PERIODO
211	CUENTAS POR PAGAR A CORTO PLAZO	20,332,363.65
312	DONACIONES DE CAPITAL	56,260.00
322	RESULTADOS DE EJERCICIOS ANTERIORES	-209,391.23
113	DERECHOS A RECIBIR BIENES O SERVICIOS	24,648,051.15
119	OTROS ACTIVOS CIRCULANTES	245,357.29
Total Otras Aplicaciones de Operación		45,072,640.86

V) Conciliación entre los ingresos presupuestarios y contables, así como entre los egresos presupuestarios y los gastos contables.

A) Conciliación entre los ingresos presupuestarios y contables

1. Total de Ingresos Presupuestarios	716,221,617.65
---	-----------------------

2. Mas Ingresos contables no presupuestarios	0.00
Ingresos Financieros	0.00
Incremento por variación de inventarios	0.00
Disminución del exceso de estimaciones por pérdida o deterioro u obsolescencia	0.00
Disminución del exceso de provisiones	0.00
Otros Ingresos y beneficios varios	0.00
Otros Ingresos contables no presupuestarios	0.00
3. Menos Ingresos presupuestarios no contables	0.00
Aprovechamientos Patrimoniales	0.00
Ingresos derivados de financiamientos	0.00
Otros Ingresos presupuestarios no contables	0.00
4. Total de Ingresos Contables	716,221,617.65

B) Conciliación entre los egresos presupuestarios y los gastos contables

1. Total de Egresos Presupuestarios		607,945,178.94
2. Menos Egresos Presupuestarios no contables		69,152.36
Materias Primas y Materiales de Producción y Comercialización	0.00	
Materiales y Suministros	0.00	
Mobiliario y equipo de administración	28,280.00	
Mobiliario y equipo educacional y recreativo	0.00	
Equipo e instrumental médico y de laboratorio	0.00	
Vehículos y equipo de transporte	0.00	
Equipo de defensa y seguridad	0.00	
Maquinaria, otros equipos y herramientas	40,872.36	
Activos biológicos	0.00	
Bienes inmuebles	0.00	
Activos intangibles	0.00	
Obra pública en Bienes de Dominio Público	0.00	
Obra pública en Bienes Propios	0.00	
Acciones y participaciones de capital	0.00	
Compra de títulos y valores	0.00	
Concesión de Préstamos	0.00	
Inversiones en fideicomisos, mandatos y otros análogos	0.00	
Provisiones para contingencias y otras erogaciones especiales	0.00	
Armonización de la deuda pública	0.00	
Adeudos de ejercicios fiscales anteriores (ADEFAS)	0.00	
Otros Egresos Presupuestales No Contables	0.00	
3. Mas Gastos contables no presupuestarios		27,597,066.39
Estimaciones, depreciaciones, deterioros, obsolescencia y amortizaciones	27,597,066.39	
Provisiones	0.00	
Disminución de inventarios	0.00	
Aumento por insuficiencia de estimaciones por pérdida o deterioro u obsolescencia	0.00	
Aumento por insuficiencia de provisiones	0.00	
Otros gastos	0.00	
Otros Gastos Contables No Presupuestales	0.00	
4. Total de Gasto Contable		635,473,092.97

c) NOTAS DE MEMORIA (CUENTAS DE ORDEN)

Cuentas de Orden Contables:

DESCRIPCION	SALDO FINAL
DEMANDAS JUDICIALES EN PROCESO DE RESOLUCION	129,789,752.96
RESOLUCION DE DEMANDAS EN PROCESOS JUDICIALES	-129,789,752.96
BIENES BAJO CONTRATO EN COMODATO	365,914.00
CONTRATO DE COMODATO POR BIENES	-365,914.00
DEUDORES DIVERSOS CONVENIOS ALUMNOS EN PROCESO DE COBRO	13,740,150.43
PROCESO DE COBRO DE DEUDORES DIVERSOS CONVENIOS ALUMNOS	-13,740,150.43

Las cuentas de Orden de Demandas Judiciales en Proceso de Resolución y Resolución de Demandas en Proceso Judicial representan el monto anualizado de los juicios y litigios entablados en contra de la Universidad

Las cuentas de Orden Bienes Bajo Contrato en Comodato y Contrato de Comodato por Bienes representan bienes otorgados en comodato a la Universidad: 3 vehiculos que la Secretaria de Hacienda del Gobierno del Estado dio en comodato en el ejercicio 2021.

Las cuentas de orden Deudores Diversos de Alumnos en Proceso de Cobro y Proceso de Cobro de Deudores Diversos Convenios Alumnos representan los adeudos de alumnos que no estan activos actualmente y cuyos adeudos quedan registrados en el sistema de caja para el momento que quieran regresar.

Cuentas de Orden Presupuestario:

Cuentas de Orden Presupuestarias de Ingresos		
CUENTA	CONCEPTO	2024
81100	LEY DE INGRESOS ESTIMADA	886,868,141.96
81200	LEY DE INGRESOS POR EJECUTAR	876,705,567.71
81300	LEY DE INGRESOS MODIFICADA	876,705,567.71
81400	LEY DE INGRESOS DEVENGADA	716,221,617.65
81500	LEY DE INGRESOS RECAUDADA	716,221,617.65

Cuentas de Orden Presupuestarias de Egresos		
CUENTA	CONCEPTO	2024
82100	PRESUPUESTO DE EGRESOS APROBADO	886,868,141.96
82200	PRESUPUESTO DE EGRESOS POR EJERCER	878,515,791.81
82300	PRESUPUESTO MODIFICADO	878,515,791.81
82400	PRESUPUESTO DE EGRESOS COMPROMETIDO	607,945,178.94
82500	PRESUPUESTO DE EGRESOS DEVENGADO	607,945,178.94
82600	PRESUPUESTO DE EGRESOS EJERCIDO	607,945,178.94
82700	PRESUPUESTO DE EGRESOS PAGADO	607,067,384.55

* Los saldos del Activo y Pasivo se comparan el saldo final al periodo actual contra el saldo final del ejercicio anterior.

“Bajo protesta de decir verdad declaramos que los Estados Financieros y sus notas, son razonablemente correctos y son responsabilidad del emisor”



 Elaboró
 LIC. MANUEL ROBERTO DYKE GARCIA
 SECRETARIO GENERAL ADMINISTRATIVO



 Autorizó
 DRA. MARTHA PATRICIA PATIÑO FIERRO
 RECTORA